

Pré-Rapport du 14/11/2024 de la mission de repérage des matériaux et produits contenant de l'amiante avant démolition dans un immeuble bâti



BIEN IMMOBILIER CONCERNE :

09 QUAI DE MARNE
(Porte LOGEMENT N°9)
51200 EPERNAY

Propriétaire

EPFGE - Etablissement Foncier Public de Grand Est
240 RUE ROBERT BLUM
54701 PONT A MOUSSON CEDEX

Demandeur

EPFGE - Etablissement Foncier Public de Grand Est
240 RUE ROBERT BLUM
54701 PONT A MOUSSON CEDEX

SYNTHESE DU RAPPORT :

Dans le cadre de la mission décrite en tête de rapport, il a été repéré des matériaux et produits contenant de l'amiante. La mission décrite sur la page de couverture du rapport n'a pu être menée à son terme : il y a lieu de réaliser des investigations approfondies.

Certains locaux, parties de locaux ou composants n'ont pas pu être sondés, des investigations approfondies doivent être réalisées afin d'y vérifier la présence éventuelle d'amiante.

Date du rapport : 14/11/2024

Date de visite : 05/11/2024

Nombre de pages : 99

Fait à : 54320 MAXEVILLE

Référence du dossier : 2411ENE00 -
BI12380000000147

Nombre de prélèvements : 61

Le présent rapport est établi par :
Lionel COLIN

dont les compétences sont certifiées par : LCC
QUALIXPERT 17 rue Borrel 81100 CASTRES (détail
sur www.info-certif.fr)

sur la durée de validité du 31/12/2019 au
30/12/2026

Certificat de compétence :
n° C3194

Contrat d'assurance :
AXA /n° 37503519275087 / échéance 31/12/2024



Révision	Date	Objet
Version initiale	05/11/2024	Établissement du Dossier Technique

Le présent rapport et ses annexes forment un tout indissociable dont il ne peut être fait état, vis-à-vis de tiers, que par publication ou communication in extenso.

Sommaire

I. PROGRAMME ET PERIMETRE	3
1. PROGRAMME / PERIMETRE DES TRAVAUX DU DONNEUR D'ORDRE	3
2. PROGRAMME / PERIMETRE DE REPERAGE	3
II. CONCLUSIONS	3
III. OBJET DE LA MISSION	4
1. DESCRIPTION PRECISE DE L'IMMEUBLE	4
2. PARTIES D'IMMEUBLE VISITEES	4
IV. DEROULEMENT DE LA MISSION	6
1. PRESTATIONS REALISEES	6
2. PERSONNES PRESENTES LORS DE LA VISITE	6
3. INFORMATIONS COMPLEMENTAIRES SUR LA VISITE	6
4. RAPPORTS PRECEDEMMENT REALISES COMMUNIQUEES A SOCOTEC DANS LE CADRE DE LA PRESENTE MISSION	7
5. PLANS DES PARTIES D'IMMEUBLE CONCERNEES PAR LA MISSION	7
V. RESULTATS DETAILLES DU REPERAGE	8
1. LISTE DES MATERIAUX OU PRODUITS CONTENANT DE L'AMIANTE	8
2. LISTE DES MATERIAUX ET PRODUITS NE CONTENANT PAS D'AMIANTE APRES ANALYSE	9
3. LISTE DES MATERIAUX ET PRODUITS NE CONTENANT PAS D'AMIANTE SUR JUSTIFICATIF	13
4. COMPOSANTS POUR LESQUELS DES SONDAGES ET/OU PRELEVEMENTS DOIVENT ETRE EFFECTUES	13
VI. OBLIGATIONS CONSECUTIVES AUX TRAVAUX DE RETRAIT OU DE CONFINEMENT	14
ANNEXE 1 - FICHE D'IDENTIFICATION	15
ANNEXE 2 - PLANS / CROQUIS	28
ANNEXE 3 - PV ANALYSES	34
ANNEXE 4 - AUTRES DOCUMENTS	96
ANNEXE 5 - CERTIFICAT DE COMPETENCES	97
ANNEXE 6 - ATTESTATION D'ASSURANCE	98

I. PROGRAMME ET PERIMETRE

1. PROGRAMME / PERIMETRE DES TRAVAUX DU DONNEUR D'ORDRE

Démolition des locaux cités dans le périmètre de repérage.

Démolition

2. PROGRAMME / PERIMETRE DE REPERAGE

Le programme de repérage établi par l'opérateur est basé sur les composants de la liste C définis dans l'annexe 13-9 du Code de la Santé Publique.

Le périmètre de repérage est le suivant : 9 Quai de la Marne

II. CONCLUSIONS

Dans le cadre de la mission décrite en tête de rapport, il a été repéré des matériaux et produits contenant de l'amiante. La mission décrite sur la page de couverture du rapport n'a pu être menée à son terme : il y a lieu de réaliser des investigations approfondies.

Localisation	Matériau ou produit
Sous-Sol - dgt	Conduit en fibres-ciment
2ème étage - chambre 6; 2ème étage - cuisine 2; 2ème étage - séjour 2; 2ème étage - chambre 5; 2ème étage - chambre 4; 2ème étage - sdb 3	Enduits à base de plâtre ou ciment projetés, lissés ou talochés derrière doublage
1er étage - terrasson	Relevé : revêtement bitumineux (bandes, lés...)
Rez de chaussée - facade	Crépis extérieur ebrasements
	Conduit en fibres-ciment
	Conduit de ventilation

Certains locaux, parties de locaux ou composants n'ont pas pu être sondés, des investigations approfondies doivent être réalisées afin d'y vérifier la présence éventuelle d'amiante.

III. OBJET DE LA MISSION

La mission confiée à SOCOTEC a pour objet le repérage des matériaux et produits contenant de l'amiante dans un immeuble bâti préalablement à sa démolition. Elle comporte :

- La recherche de la présence des matériaux et produits de la liste C de l'annexe 13-9 du Code de la Santé Publique;
- L'identification, la localisation et la quantification des matériaux et produits qui contiennent de l'amiante.

Le présent rapport est destiné à **constituer le rapport de repérage avant démolition de l'immeuble ou partie d'immeuble.**

L'intervention de SOCOTEC a pour référentiel l'article R 1334-22 du Code de la Santé Publique et les textes qui lui sont liés (en particulier arrêté du 26 juin 2013 relatif au repérage des matériaux et produits de la liste C contenant de l'amiante et du contenu du rapport de repérage), et également l'arrêté du 16 Juillet 2019 relatif au repérage de l'amiante avant certaines opérations dans les immeubles bâtis .

Elle est effectuée dans le cadre de la norme NF X 46-020 : Aout 2017, et porte sur les composants de la liste C définis dans l'annexe 13-9 au code de la santé publique.

Sauf indication contraire dans la suite du rapport, la recherche n'a pas porté sur les ouvrages suivants : voiries, réseaux enterrés, étanchéité des parois enterrées.

1. DESCRIPTION PRECISE DE L'IMMEUBLE

Activité principale de l'immeuble : Habitation (parties communes)

Date de construction / PC : Date du permis de construire non connue

2. PARTIES D'IMMEUBLE VISITEES

Niveaux	Locaux
Sous-Sol	cave 1
Sous-Sol	cave 2
Sous-Sol	cave 3
Sous-Sol	cave 4
Sous-Sol	cave 5
Sous-Sol	cave 6
Sous-Sol	cave 7
Sous-Sol	cave 8
Sous-Sol	dgt
Rez de chaussée	hall
Rez de chaussée	palier 4
1er étage	palier 1
1er étage	entrée 2
1er étage	wc 1
1er étage	sdb 2
1er étage	chambre 3
1er étage	placard 1
1er étage	cuisine 1
1er étage	séjour 1
1er étage	chambre 2
1er étage	entrée 1
1er étage	séjour cuisine 1
1er étage	chambre 1
1er étage	sdb 1
2ème étage	palier 2
2ème étage	entree 4
2ème étage	chambre 6
2ème étage	wc 2
2ème étage	sdb 4
2ème étage	placard 2
2ème étage	cuisine 2
2ème étage	sejour 2
2ème étage	chambre 5
2ème étage	entrée 3
2ème étage	sejour cuisine 2

2ème étage	chambre 4
2ème étage	sdb 3
3ème étage	palier 3
3ème étage	entrée 6
3ème étage	sdb 6
3ème étage	ch 9
3ème étage	séjour cuisine 4
3ème étage	ch 8
3ème étage	entrée 5
3ème étage	séjour cuisine 3
3ème étage	ch 7
3ème étage	sdb 5
Rez de chaussée	facade
1er étage	terrasson

IV. DEROULEMENT DE LA MISSION

1. PRESTATIONS REALISEES

- ☒ Entretien préalable et recueil des informations relatives à l'immeuble.
- ☒ Visite de l'immeuble pour inspection visuelle des composants susceptibles de contenir de l'amiante concernés. Cette étape est suivie d'investigations approfondies et de sondages selon nécessité.
- ☒ Prélèvement d'échantillons de matière et analyse des échantillons par un laboratoire accrédité sous-traitant de SOCOTEC
Laboratoire(s) d'analyse : ITGA Metz (Cofrac : 1-6091)
- ☒ Enregistrement des données sur les produits et matériaux repérés.
- ☒ Rédaction du présent rapport, des annexes, croquis.

2. PERSONNES PRESENTES LORS DE LA VISITE

Accompagnateur(s) :
> Sans accompagnateur

3. INFORMATIONS COMPLEMENTAIRES SUR LA VISITE

Observations	Oui	Non	Sans Objet
Plan de prévention réalisé avant intervention sur site	-	-	-
Vide sanitaire accessible et visitable			
Combles accessibles et visitables			
Toiture accessible et visitable			
Bâtiment vide d'occupants			
Bâtiment vide de mobiliers			
Equipements en fonctionnement			

Parties non visitées devant faire l'objet d'investigations approfondies après mise en œuvre de moyens par le donneur d'ordre :

Certains locaux, parties de locaux ou composants n'ont pas pu être sondés, des investigations approfondies doivent être réalisées afin d'y vérifier la présence éventuelle d'amiante. :

Localisation	Parties du local	Raison
Rez de chaussée - logement droite entrée	Toutes	Interdiction du propriétaire
3ème étage - toiture	Toutes	Moyen d'accès insuffisant

Autres informations sur le déroulement de la mission :

L'ensemble des prélèvements a été réalisé dans le respect du plan et des procédures d'intervention.

Occupation des locaux : Vide

4. RAPPORTS PRECEDEMMENT REALISES COMMUNIQUE A SOCOTEC DANS LE CADRE DE LA PRESENTE MISSION

Documents demandés	Documents remis
Rapports concernant la recherche d'amiante déjà réalisés	-
Documents décrivant les ouvrages, produits, matériaux et protections physiques mises en place	-
Eléments d'information nécessaires à l'accès aux parties de l'immeuble bâti en toute sécurité	-

Observations :

Néant

5. PLANS DES PARTIES D'IMMEUBLE CONCERNEES PAR LA MISSION

Les plans des parties d'immeuble concernées par la mission sont les suivants.

Etage	Intitulé du plan
9 Quai de la Marne 3	9 Quai de la Marne 3
9 quai	9 quai
Sous-sol	Sous-sol

V. RESULTATS DETAILLES DU REPERAGE

Les tableaux suivants décrivent les résultats du repérage classés par localisation.
Successivement sont présentés :

- > Les composants contenant de l'amiante (§ V.1),
- > Les composants de la liste C repérés sans amiante (§V.2 et V.3)
- > Les composants de la liste C pour lesquels l'analyse en laboratoire nécessaire pour identifier l'amiante n'a pas encore été effectuée (§ V.4)

Quelle que soit la situation et sans préjudice des autres dispositions réglementaires applicables, le propriétaire est tenu d'avertir de la présence d'amiante toute personne pouvant intervenir sur ou à proximité des matériaux ou produits concernés ou de ceux les recouvrant ou les protégeant.

En colonnes 1 et 5 des tableaux, figurent les numéros d'identification du composant et/ou du prélèvement : ceux-ci sont repris sur le(s) PV d'analyse, sur le(s) plan(s) et sur les planches de photos.

1. LISTE DES MATERIAUX OU PRODUITS CONTENANT DE L'AMIANTE

N° Composant*1	Localisation	Parties d'ouvrages ou composants de la construction inspectées	Descriptif	N° Prélèvement (et localisation)	Conclusion (justification)	Quantité*2
ZPSO-002	Sous-Sol - dgt	6 - Conduits et accessoires intérieurs - Conduits de fluides (air, eau, vapeur, fumée, échappement, autres fluides) - Conduit en fibres-ciment	Conduit en fibres-ciment	P002 (Sous-Sol - dgt)	Présence d'amiante (Après analyse en laboratoire)	5 MI
ZPSO-028	2ème étage - chambre 6; 2ème étage - cuisine 2; 2ème étage - séjour 2; 2ème étage - chambre 5; 2ème étage - chambre 4; 2ème étage - sdb 3	3 - Parois verticales intérieures - Cloisons sèches (assemblées, préfabriquées) - Enduits à base de plâtre ou ciment projetés, lissés ou talochés	Enduits à base de plâtre ou ciment projetés, lissés ou talochés derrière doublage	P029 (2ème étage - cuisine 2)	Présence d'amiante (Après analyse en laboratoire)	200 M2
ZPSO-054	1er étage - terrasson	1 - Couvertures, Toitures, Terrasses et étanchéités - Étanchéité de toiture terrasse - Relevé : revêtement bitumineux (bandes, lés...)	Relevé : revêtement bitumineux (bandes, lés...)	P055 (1er étage - terrasson)	Présence d'amiante (Après analyse en laboratoire)	20 M2
ZPSO-056	Rez de chaussée - facade	2 - Parois verticales extérieures et Façades - Façades lourdes y compris poteaux - Crépis extérieur ébrasements	Crépis extérieur ébrasements	P057 (Rez de chaussée - facade)	Présence d'amiante (Après analyse en laboratoire)	11 U
ZPSO-059	Rez de chaussée - facade	6 - Conduits et accessoires intérieurs - Conduits de fluides (air, eau, vapeur, fumée, échappement, autres fluides) - Conduit en fibres-ciment	Conduit en fibres-ciment	P060 (Rez de chaussée - facade)	Présence d'amiante (Après analyse en laboratoire)	5 MI
ZPSO-060	Rez de chaussée - facade	2 - Parois verticales extérieures et Façades - Éléments associés aux façades - Conduit de ventilation	Conduit de ventilation	P061 (Rez de chaussée - facade)	Présence d'amiante (Après analyse en laboratoire)	1 U

*1 : N° Composant = N° ZPSO (Zone Présentant des Similitudes d'Ouvrage)

*2 : La quantité indiquée est une estimation et ne peut constituer à elle seule une base de travail pour l'intervention et/ou le retrait du composant. La valeur de la quantité est exprimée selon l'accord avec le donneur d'ordre au préalable (par unité, par surface, par linéaire, par masse ou par volume). En l'absence d'indication du donneur d'ordre, la valeur sera déterminée au choix de l'opérateur de repérage.

2. LISTE DES MATERIAUX ET PRODUITS NE CONTENANT PAS D'AMIANTE APRES ANALYSE

N° Composant*	Localisation	Parties d'ouvrages ou composants de la construction inspectées	Descriptif	N° Prélèvement (et localisation)	Conclusion (justification)
ZPSO-001	Sous-Sol - cave 1; Sous-Sol - cave 2; Sous-Sol - cave 3; Sous-Sol - cave 4; Sous-Sol - cave 5; Sous-Sol - dgt	3 - Parois verticales intérieures - Murs et cloisons maçonnés - Joint d'assemblage	Joint d'assemblage	P001 (Sous-Sol - dgt) P004 (Sous-Sol - cave 5)	Absence d'amiante (Après analyse en laboratoire)
ZPSO-003	Sous-Sol - cave 3; Sous-Sol - cave 4; Sous-Sol - cave 5; Sous-Sol - cave 6; Sous-Sol - cave 7; Sous-Sol - cave 8; Sous-Sol - dgt	4 - Plafonds et faux plafonds - Plafonds - Enduit à base de plâtre projeté	Enduit à base de plâtre projeté	P003 (Sous-Sol - dgt)	Absence d'amiante (Après analyse en laboratoire)
ZPSO-004	Rez de chaussée - hall	3 - Parois verticales intérieures - Murs et cloisons maçonnés - Enduit à base de plâtre projeté	Enduit à base de plâtre projeté	P005 (Rez de chaussée - hall)	Absence d'amiante (Après analyse en laboratoire)
ZPSO-005	Rez de chaussée - hall	3 - Parois verticales intérieures - Cloisons sèches (assemblées, préfabriquées) - Bandes calicot	Bandes calicot	P006 (Rez de chaussée - hall)	Absence d'amiante (Après analyse en laboratoire)
ZPSO-006	Rez de chaussée - hall	2 - Parois verticales extérieures et Façades - Menuiseries extérieures - Joint de mastic de vitrage (notamment châssis aluminium)	Joint de mastic de vitrage (notamment châssis aluminium)	P007 (Rez de chaussée - hall)	Absence d'amiante (Après analyse en laboratoire)
ZPSO-007	Rez de chaussée - hall	5 - Planchers et planchers techniques - Revêtements de sols - Colle de carrelage	Colle de carrelage	P008 (Rez de chaussée - hall)	Absence d'amiante (Après analyse en laboratoire)
ZPSO-008	3ème étage - séjour cuisine 4	5 - Planchers et planchers techniques - Revêtements de sols - Sous-couche (carton, feutre, ...) de revêtement souple	Sous-couche (carton, feutre, ...) de revêtement souple	P009 (3ème étage - séjour cuisine 4)	Absence d'amiante (Après analyse en laboratoire)
ZPSO-009	3ème étage - sdb 6; 3ème étage - ch 9; 3ème étage - séjour cuisine 4; 3ème étage - ch 8; 3ème étage - séjour cuisine 3; 3ème étage - ch 7	3 - Parois verticales intérieures - Cloisons sèches (assemblées, préfabriquées) - Plot de colle fixant les cloisons au mur	Plot de colle fixant les cloisons au mur	P010 (3ème étage - séjour cuisine 4)	Absence d'amiante (Après analyse en laboratoire)
ZPSO-010	3ème étage - sdb 6; 3ème étage - ch 9; 3ème étage - séjour cuisine 4; 3ème étage - ch 8; 3ème étage - séjour cuisine 3; 3ème étage - ch 7	3 - Parois verticales intérieures - Cloisons sèches (assemblées, préfabriquées) - Enduits à base de plâtre ou ciment projetés, lissés ou talochés	Enduits à base de plâtre ou ciment projetés, lissés ou talochés	P011 (3ème étage - séjour cuisine 4)	Absence d'amiante (Après analyse en laboratoire)
ZPSO-011	3ème étage - ch 9; 3ème étage - séjour cuisine 4; 3ème étage - ch 8; 3ème étage - séjour cuisine 3; 3ème étage - ch 7; 3ème étage - sdb 5	4 - Plafonds et faux plafonds - Plafonds - par vapeur	par vapeur	P012 (3ème étage - séjour cuisine 4)	Absence d'amiante (Après analyse en laboratoire)
ZPSO-012	3ème étage - ch 9; 3ème étage - séjour cuisine 4; 3ème étage - ch 8; 3ème étage - séjour cuisine 3; 3ème étage - ch 7; 3ème étage - sdb 5	3 - Parois verticales intérieures - Cloisons sèches (assemblées, préfabriquées) - Bandes calicot	Bandes calicot	P013 (3ème étage - séjour cuisine 4)	Absence d'amiante (Après analyse en laboratoire)

N° Composant*	Localisation	Parties d'ouvrages ou composants de la construction inspectées	Descriptif	N° Prélèvement (et localisation)	Conclusion (justification)
ZPSO-013	3ème étage - séjour cuisine 4; 3ème étage - séjour cuisine 3	3 - Parois verticales intérieures - Revêtements de murs, poteaux, cloisons, gaines, coffres - Colle de faïence	Colle de faïence	P014 (3ème étage - séjour cuisine 4)	Absence d'amiante (Après analyse en laboratoire)
ZPSO-014	3ème étage - ch 9; 3ème étage - ch 8; 3ème étage - entrée 5; 3ème étage - ch 7	5 - Planchers et planchers techniques - Revêtements de sols - Colle non bitumineuse	Colle non bitumineuse	P015 (3ème étage - ch 8)	Absence d'amiante (Après analyse en laboratoire)
ZPSO-015	3ème étage - sdb 6	5 - Planchers et planchers techniques - Revêtements de sols - Colle de carrelage	Colle de carrelage	P016 (3ème étage - sdb 6)	Absence d'amiante (Après analyse en laboratoire)
ZPSO-016	3ème étage - sdb 6	5 - Planchers et planchers techniques - Revêtements de sols - Colle de plinthe	Colle de plinthe	P017 (3ème étage - sdb 6)	Absence d'amiante (Après analyse en laboratoire)
ZPSO-017	3ème étage - sdb 6	3 - Parois verticales intérieures - Revêtements de murs, poteaux, cloisons, gaines, coffres - Colle de faïence	Colle de faïence	P018 (3ème étage - sdb 6)	Absence d'amiante (Après analyse en laboratoire)
ZPSO-018	3ème étage - sdb 6	3 - Parois verticales intérieures - Revêtements de murs, poteaux, cloisons, gaines, coffres - Colle de faïence wc	Colle de faïence wc	P019 (3ème étage - sdb 6)	Absence d'amiante (Après analyse en laboratoire)
ZPSO-019	3ème étage - palier 3	5 - Planchers et planchers techniques - Revêtements de sols - Colle non bitumineuse	Colle non bitumineuse	P020 (3ème étage - palier 3)	Absence d'amiante (Après analyse en laboratoire)
ZPSO-020	3ème étage - sdb 5	5 - Planchers et planchers techniques - Revêtements de sols - Ragréage	Ragréage	P021 (3ème étage - sdb 5)	Absence d'amiante (Après analyse en laboratoire)
ZPSO-021	3ème étage - sdb 5	3 - Parois verticales intérieures - Revêtements de murs, poteaux, cloisons, gaines, coffres - Colle de faïence	Colle de faïence	P022 (3ème étage - sdb 5)	Absence d'amiante (Après analyse en laboratoire)
ZPSO-022	3ème étage - ch 7	6 - Conduits et accessoires intérieurs - Conduits de fluides (air, eau, vapeur, fumée, échappement, autres fluides) - bitumineux	bitumineux cheminée	P023 (3ème étage - ch 7)	Absence d'amiante (Après analyse en laboratoire)
ZPSO-023	2ème étage - cuisine 2; 2ème étage - séjour 2	3 - Parois verticales intérieures - Revêtements de murs, poteaux, cloisons, gaines, coffres - Colle de faïence	Colle de faïence	P024 (2ème étage - cuisine 2)	Absence d'amiante (Après analyse en laboratoire)
ZPSO-024	2ème étage - cuisine 2	8 - Équipements divers et accessoires - Portes de placard, baignoires et éviers métalliques - Plaques souples bitumineuses antivibratiles	Plaques souples bitumineuses antivibratiles	P025 (2ème étage - cuisine 2)	Absence d'amiante (Après analyse en laboratoire)

N° Composant ^{*1}	Localisation	Parties d'ouvrages ou composants de la construction inspectées	Descriptif	N° Prélèvement (et localisation)	Conclusion (justification)
ZPSO-025	2ème étage - cuisine 2; 2ème étage - séjour 2	5 - Planchers et planchers techniques - Revêtements de sols - Colle de carrelage	Colle de carrelage	P026 (2ème étage - cuisine 2)	Absence d'amiante (Après analyse en laboratoire)
ZPSO-026	2ème étage - cuisine 2; 2ème étage - séjour 2	5 - Planchers et planchers techniques - Revêtements de sols - Colle de plinthe	Colle de plinthe	P027 (2ème étage - cuisine 2)	Absence d'amiante (Après analyse en laboratoire)
ZPSO-027	2ème étage - cuisine 2; 2ème étage - séjour 2; 2ème étage - chambre 5; 2ème étage - chambre 4; 3ème étage - entrée 6	3 - Parois verticales intérieures - Cloisons sèches (assemblées, préfabriquées) - Plot de colle fixant les cloisons au mur	Plot de colle fixant les cloisons au mur	P028 (2ème étage - cuisine 2)	Absence d'amiante (Après analyse en laboratoire)
ZPSO-029	2ème étage - chambre 6; 2ème étage - séjour 2; 2ème étage - chambre 5; 2ème étage - séjour cuisine 2; 2ème étage - chambre 4; 2ème étage - sdb 3	3 - Parois verticales intérieures - Murs et cloisons maçonnés - Joint d'assemblage	Joint d'assemblage	P030 (2ème étage - séjour 2)	Absence d'amiante (Après analyse en laboratoire)
ZPSO-030	2ème étage - séjour 2; 2ème étage - séjour cuisine 2; 3ème étage - sdb 6	5 - Planchers et planchers techniques - Revêtements de sols - Sous-couche (carton, feutre, ...) de revêtement souple	Sous-couche (carton, feutre, ...) de revêtement souple	P031 (2ème étage - séjour 2)	Absence d'amiante (Après analyse en laboratoire)
ZPSO-031	2ème étage - séjour 2	5 - Planchers et planchers techniques - Revêtements de sols - Ragréage	Ragréage	P032 (2ème étage - séjour 2)	Absence d'amiante (Après analyse en laboratoire)
ZPSO-032	1er étage - placard 1; 2ème étage - placard 2	2 - Parois verticales extérieures et Façades - Menuiseries extérieures - Joint de mastic de vitrage (notamment châssis aluminium)	Joint de mastic de vitrage (notamment châssis aluminium)	P033 (2ème étage - placard 2)	Absence d'amiante (Après analyse en laboratoire)
ZPSO-033	2ème étage - entree 4	3 - Parois verticales intérieures - Revêtements de murs, poteaux, cloisons, gaines, coffres - Peinture décorative (pailletées, gouttelettes, ...)	Peinture décorative (pailletées, gouttelettes, ...)	P034 (2ème étage - entree 4)	Absence d'amiante (Après analyse en laboratoire)
ZPSO-034	2ème étage - sdb 4; 2ème étage - sdb 3	3 - Parois verticales intérieures - Revêtements de murs, poteaux, cloisons, gaines, coffres - Colle de faïence	Colle de faïence	P035 (2ème étage - sdb 4)	Absence d'amiante (Après analyse en laboratoire)
ZPSO-035	2ème étage - sdb 4; 2ème étage - sdb 3	5 - Planchers et planchers techniques - Revêtements de sols - Colle de carrelage	Colle de carrelage	P036 (2ème étage - sdb 4)	Absence d'amiante (Après analyse en laboratoire)
ZPSO-036	2ème étage - cuisine 2	3 - Parois verticales intérieures - Revêtements de murs, poteaux, cloisons, gaines, coffres - Colle de faïence	Colle de faïence	P037 (2ème étage - cuisine 2)	Absence d'amiante (Après analyse en laboratoire)
ZPSO-037	2ème étage - séjour cuisine 2	8 - Équipements divers et accessoires - Portes de placard, baignoires et éviers métalliques - Plaques souples bitumineuses antivibratiles	Plaques souples bitumineuses antivibratiles	P038 (2ème étage - séjour cuisine 2)	Absence d'amiante (Après analyse en laboratoire)

N° Composant*	Localisation	Parties d'ouvrages ou composants de la construction inspectées	Descriptif	N° Prélèvement (et localisation)	Conclusion (justification)
ZPSO-038	1er étage - cuisine 1	8 - Équipements divers et accessoires - Portes de placard, baignoires et éviers métalliques - Plaques souples bitumineuses antivibratiles	Plaques souples bitumineuses antivibratiles	P039 (1er étage - cuisine 1)	Absence d'amiante (Après analyse en laboratoire)
ZPSO-039	1er étage - chambre 3; 1er étage - cuisine 1; 1er étage - chambre 2; 1er étage - séjour cuisine 1; 1er étage - chambre 1	3 - Parois verticales intérieures - Murs et cloisons maçonnés - Enduit à base de plâtre projeté	Enduit à base de plâtre projeté derrière doublage	P040 (1er étage - cuisine 1)	Absence d'amiante (Après analyse en laboratoire)
ZPSO-040	1er étage - cuisine 1; 1er étage - séjour cuisine 1	5 - Planchers et planchers techniques - Revêtements de sols - Colle de carrelage	Colle de carrelage	P041 (1er étage - cuisine 1)	Absence d'amiante (Après analyse en laboratoire)
ZPSO-041	1er étage - chambre 3; 1er étage - cuisine 1; 1er étage - séjour 1; 1er étage - chambre 2; 1er étage - séjour cuisine 1; 1er étage - chambre 1	3 - Parois verticales intérieures - Cloisons sèches (assemblées, préfabriquées) - Bandes calicot	Bandes calicot	P042 (1er étage - cuisine 1)	Absence d'amiante (Après analyse en laboratoire)
ZPSO-042	1er étage - chambre 3; 1er étage - cuisine 1; 1er étage - chambre 2; 1er étage - séjour cuisine 1; 1er étage - chambre 1	3 - Parois verticales intérieures - Cloisons sèches (assemblées, préfabriquées) - Plot de colle fixant les cloisons au mur	Plot de colle fixant les cloisons au mur	P043 (1er étage - cuisine 1)	Absence d'amiante (Après analyse en laboratoire)
ZPSO-043	1er étage - cuisine 1; 1er étage - séjour cuisine 1	5 - Planchers et planchers techniques - Revêtements de sols - Colle de plinthe	Colle de plinthe	P044 (1er étage - cuisine 1)	Absence d'amiante (Après analyse en laboratoire)
ZPSO-044	1er étage - cuisine 1	3 - Parois verticales intérieures - Revêtements de murs, poteaux, cloisons, gaines, coffres - Colle de faïence	Colle de faïence	P045 (1er étage - cuisine 1)	Absence d'amiante (Après analyse en laboratoire)
ZPSO-045	1er étage - séjour 1; 1er étage - chambre 2; 1er étage - séjour cuisine 1; 1er étage - chambre 1	3 - Parois verticales intérieures - Cloisons sèches (assemblées, préfabriquées) - Enduit de jointoiement des plaques de plâtre	Enduit de jointoiement des plaques de plâtre	P046 (1er étage - séjour 1)	Absence d'amiante (Après analyse en laboratoire)
ZPSO-046	1er étage - chambre 3; 1er étage - séjour 1; 1er étage - chambre 2; 1er étage - chambre 1	5 - Planchers et planchers techniques - Revêtements de sols - Ragréage	Ragréage	P047 (1er étage - séjour 1)	Absence d'amiante (Après analyse en laboratoire)
ZPSO-047	1er étage - sdb 2	3 - Parois verticales intérieures - Revêtements de murs, poteaux, cloisons, gaines, coffres - Colle de faïence grise	Colle de faïence	P048 (1er étage - sdb 2)	Absence d'amiante (Après analyse en laboratoire)
ZPSO-048	1er étage - sdb 2	3 - Parois verticales intérieures - Revêtements de murs, poteaux, cloisons, gaines, coffres - Colle de faïence blanche	Colle de faïence	P049 (1er étage - sdb 2)	Absence d'amiante (Après analyse en laboratoire)
ZPSO-049	1er étage - entrée 2	-porte entrée - joint coupe feu	joint cf	P050 (1er étage - entrée 2)	Absence d'amiante (Après analyse en laboratoire)

N° Composant*1	Localisation	Parties d'ouvrages ou composants de la construction inspectées	Descriptif	N° Prélèvement (et localisation)	Conclusion (justification)
ZPSO-050	1er étage - séjour cuisine 1	3 - Parois verticales intérieures - Revêtements de murs, poteaux, cloisons, gaines, coffres - Colle de carrelage plan de travail	Colle de carrelage plan travail	P051 (1er étage - séjour cuisine 1)	Absence d'amiante (Après analyse en laboratoire)
ZPSO-051	1er étage - séjour cuisine 1	3 - Parois verticales intérieures - Revêtements de murs, poteaux, cloisons, gaines, coffres - Colle de faïence	Colle de faïence	P052 (1er étage - séjour cuisine 1)	Absence d'amiante (Après analyse en laboratoire)
ZPSO-052	1er étage - séjour cuisine 1	5 - Planchers et planchers techniques - Revêtements de sols - Colle non bitumineuse	Colle non bitumineuse	P053 (1er étage - séjour cuisine 1)	Absence d'amiante (Après analyse en laboratoire)
ZPSO-053	Rez de chaussée - facade	2 - Parois verticales extérieures et Façades - Façades lourdes y compris poteaux - Enduit extérieur (projeté, lissé ou taloché)	Enduit extérieur (projeté, lissé ou taloché)	P054 (Rez de chaussée - facade)	Absence d'amiante (Après analyse en laboratoire)
ZPSO-055	1er étage - terrasse	1 - Couvertures, Toitures, Terrasses et étanchéités - Étanchéité de toiture terrasse - Partie plane : revêtement bitumineux (bandes, lés...)	Partie plane : revêtement bitumineux (bandes, lés...)	P056 (1er étage - terrasse)	Absence d'amiante (Après analyse en laboratoire)
ZPSO-057	Rez de chaussée - facade	2 - Parois verticales extérieures et Façades - Façades lourdes y compris poteaux - Crépis extérieur	Crépis extérieur	P058 (Rez de chaussée - facade)	Absence d'amiante (Après analyse en laboratoire)
ZPSO-058	Rez de chaussée - hall	2 - Parois verticales extérieures et Façades - Menuiseries extérieures - Joint de mastic de vitrage (notamment châssis aluminium)	Joint de mastic de vitrage (notamment châssis aluminium)	P059 (Rez de chaussée - hall)	Absence d'amiante (Après analyse en laboratoire)

3. LISTE DES MATERIAUX ET PRODUITS NE CONTENANT PAS D'AMIANTE SUR JUSTIFICATIF

N° Composant*1	Localisation	Parties d'ouvrages ou composants de la construction inspectées	Descriptif	Conclusion (justification)
Néant	-	-		

4. COMPOSANTS POUR LESQUELS DES SONDAGES ET/OU PRELEVEMENTS DOIVENT ETRE EFFECTUES

N° Composant*1	Localisation	Parties d'ouvrages ou composants de la construction inspectées	Descriptif	Conclusion (justification)
Néant	-	-		

VI. OBLIGATIONS CONSECUTIVES AUX TRAVAUX DE RETRAIT OU DE CONFINEMENT

Lorsque le présent rapport est suivi de travaux, le propriétaire doit effectuer après enlèvement ou confinement des matériaux et produits contenant de l'amiante de la liste A ou de la liste B situés à l'intérieur des bâtiments occupés ou fréquentés, les interventions suivantes :

- > Examen visuel des ouvrages par une personne certifiée,
- > Mesures d'empoussièrément par un organisme accrédité par le COFRAC.

Si les travaux ne conduisent pas au retrait total des matériaux et produits de la liste A contenant de l'amiante, il est procédé, par une personne certifiée, à une évaluation périodique de l'état de conservation de ces matériaux dans un délai maximal de trois ans.

Ces interventions sont rendues obligatoires par l'article R.1334-29-3 du code de la santé Publique.

ANNEXE 1 - FICHE D'IDENTIFICATION



Matériaux : ZPSO-001
Prélèvement : P001
Description : Joint d'assemblage
Localisation : Sous-Sol - dgt
Résultat : Absence d'amiante



Matériaux : ZPSO-002
Prélèvement : P002
Description : Conduit en fibres-ciment
Localisation : Sous-Sol - dgt
Résultat : **Présence d'amiante**



Matériaux : ZPSO-003
Prélèvement : P003
Description : Enduit à base de plâtre projeté
Localisation : Sous-Sol - dgt
Résultat : Absence d'amiante



Matériaux : ZPSO-001
Prélèvement : P004
Description : Joint d'assemblage
Localisation : Sous-Sol - cave 5
Résultat : Absence d'amiante



Matériaux : ZPSO-004
Prélèvement : P005
Description : Enduit à base de plâtre projeté
Localisation : Rez de chaussée - hall
Résultat : Absence d'amiante



Matériaux : ZPSO-005
Prélèvement : P006
Description : Bandes calicot
Localisation : Rez de chaussée - hall
Résultat : Absence d'amiante



Matériaux : ZPSO-006

Prélèvement : P007

Description : Joint de mastic de vitrage (notamment châssis aluminium)

Localisation : Rez de chaussée - hall

Résultat : Absence d'amiante



Matériaux : ZPSO-007

Prélèvement : P008

Description : Colle de carrelage

Localisation : Rez de chaussée - hall

Résultat : Absence d'amiante



Matériaux : ZPSO-008

Prélèvement : P009

Description : Sous-couche (carton, feutre, ...) de revêtement souple

Localisation : 3ème étage - séjour cuisine 4

Résultat : Absence d'amiante



Matériaux : ZPSO-009

Prélèvement : P010

Description : Plot de colle fixant les cloisons au mur

Localisation : 3ème étage - séjour cuisine 4

Résultat : Absence d'amiante



Matériaux : ZPSO-010

Prélèvement : P011

Description : Enduits à base de plâtre ou ciment projetés, lissés ou talochés

Localisation : 3ème étage - séjour cuisine 4

Résultat : Absence d'amiante



Matériaux : ZPSO-011

Prélèvement : P012

Description : par vapeur

Localisation : 3ème étage - séjour cuisine 4

Résultat : Absence d'amiante



Matériaux : ZPSO-012

Prélèvement : P013

Description : Bandes calicot

Localisation : 3ème étage - séjour cuisine 4

Résultat : Absence d'amiante



Matériaux : ZPSO-013

Prélèvement : P014

Description : Colle de faïence

Localisation : 3ème étage - séjour cuisine 4

Résultat : Absence d'amiante



Matériaux : ZPSO-014

Prélèvement : P015

Description : Colle non bitumineuse

Localisation : 3ème étage - ch 8

Résultat : Absence d'amiante

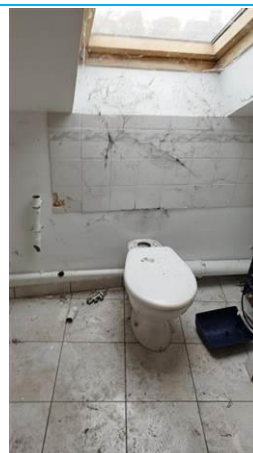

Matériaux : ZPSO-015

Prélèvement : P016

Description : Colle de carrelage

Localisation : 3ème étage - sdb 6

Résultat : Absence d'amiante



Matériaux : ZPSO-016
Prélèvement : P017
Description : Colle de plinthe
Localisation : 3ème étage - sdb 6
Résultat : Absence d'amiante



Matériaux : ZPSO-017
Prélèvement : P018
Description : Colle de faïence
Localisation : 3ème étage - sdb 6
Résultat : Absence d'amiante



Matériaux : ZPSO-018
Prélèvement : P019
Description : Colle de faïence wc
Localisation : 3ème étage - sdb 6
Résultat : Absence d'amiante

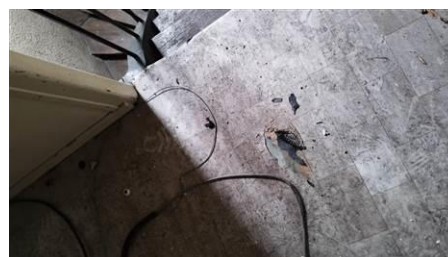

Matériaux : ZPSO-019
Prélèvement : P020
Description : Colle non bitumineuse
Localisation : 3ème étage - palier 3
Résultat : Absence d'amiante



Matériaux : ZPSO-020
Prélèvement : P021
Description : Ragrée
Localisation : 3ème étage - sdb 5
Résultat : Absence d'amiante



Matériaux : ZPSO-021
Prélèvement : P022
Description : Colle de faïence
Localisation : 3ème étage - sdb 5
Résultat : Absence d'amiante



Matériaux : ZPSO-022
Prélèvement : P023
Description : bitumineux cheminée
Localisation : 3ème étage - ch 7
Résultat : Absence d'amiante



Matériaux : ZPSO-023
Prélèvement : P024
Description : Colle de faïence
Localisation : 2ème étage - cuisine 2
Résultat : Absence d'amiante



Matériaux : ZPSO-024
Prélèvement : P025
Description : Plaques souples bitumineuses antivibratiles
Localisation : 2ème étage - cuisine 2
Résultat : Absence d'amiante

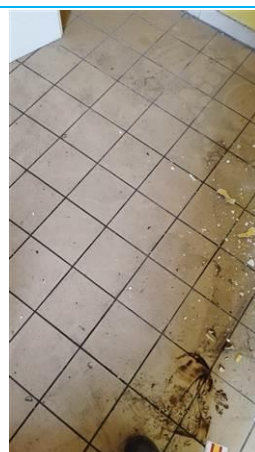

Matériaux : ZPSO-025
Prélèvement : P026
Description : Colle de carrelage
Localisation : 2ème étage - cuisine 2
Résultat : Absence d'amiante



Matériaux : ZPSO-026
Prélèvement : P027
Description : Colle de plinthe
Localisation : 2ème étage - cuisine 2
Résultat : Absence d'amiante



Matériaux : ZPSO-027
Prélèvement : P028
Description : Plot de colle fixant les cloisons au mur
Localisation : 2ème étage - cuisine 2
Résultat : Absence d'amiante



Matériaux : ZPSO-028

Prélèvement : P029

Description : Enduits à base de plâtre ou ciment projetés, lissés ou talochés derrière doublage

Localisation : 2ème étage - cuisine 2

Résultat : **Présence d'amiante**



Matériaux : ZPSO-029

Prélèvement : P030

Description : Joint d'assemblage

Localisation : 2ème étage - séjour 2

Résultat : Absence d'amiante



Matériaux : ZPSO-030

Prélèvement : P031

Description : Sous-couche (carton, feutre, ...) de revêtement souple

Localisation : 2ème étage - séjour 2

Résultat : Absence d'amiante



Matériaux : ZPSO-031

Prélèvement : P032

Description : Ragréage

Localisation : 2ème étage - séjour 2

Résultat : Absence d'amiante



Matériaux : ZPSO-032

Prélèvement : P033

Description : Joint de mastic de vitrage (notamment châssis aluminium)

Localisation : 2ème étage - placard 2

Résultat : Absence d'amiante



Matériaux : ZPSO-033

Prélèvement : P034

Description : Peinture décorative (pailletées, gouttelettes, ...)

Localisation : 2ème étage - entrée 4

Résultat : Absence d'amiante



Matériaux : ZPSO-034

Prélèvement : P035

Description : Colle de faïence

Localisation : 2ème étage - sdb 4

Résultat : Absence d'amiante



Matériaux : ZPSO-035

Prélèvement : P036

Description : Colle de carrelage

Localisation : 2ème étage - sdb 4

Résultat : Absence d'amiante



Matériaux : ZPSO-036

Prélèvement : P037

Description : Colle de faïence

Localisation : 2ème étage - cuisine 2

Résultat : Absence d'amiante



Matériaux : ZPSO-037

Prélèvement : P038

Description : Plaques souples bitumineuses antivibratiles

Localisation : 2ème étage - séjour cuisine 2

Résultat : Absence d'amiante



Matériaux : ZPSO-038

Prélèvement : P039

Description : Plaques souples bitumineuses antivibratiles

Localisation : 1er étage - cuisine 1

Résultat : Absence d'amiante



Matériaux : ZPSO-039

Prélèvement : P040

Description : Enduit à base de plâtre projeté derrière doublage

Localisation : 1er étage - cuisine 1

Résultat : Absence d'amiante



Matériaux : ZPSO-040

Prélèvement : P041

Description : Colle de carrelage

Localisation : 1er étage - cuisine 1

Résultat : Absence d'amiante



Matériaux : ZPSO-041

Prélèvement : P042

Description : Bandes calicot

Localisation : 1er étage - cuisine 1

Résultat : Absence d'amiante



Matériaux : ZPSO-042

Prélèvement : P043

Description : Plot de colle fixant les cloisons au mur

Localisation : 1er étage - cuisine 1

Résultat : Absence d'amiante



Matériaux : ZPSO-043

Prélèvement : P044

Description : Colle de plinthe

Localisation : 1er étage - cuisine 1

Résultat : Absence d'amiante



Matériaux : ZPSO-044
Prélèvement : P045
Description : Colle de faïence
Localisation : 1er étage - cuisine 1
Résultat : Absence d'amiante

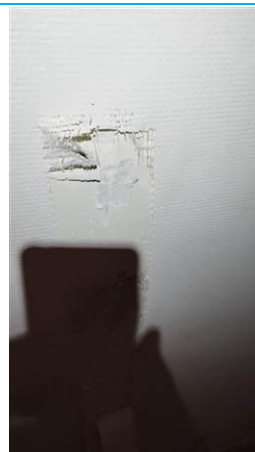

Matériaux : ZPSO-045
Prélèvement : P046
Description : Enduit de jointoiment des plaques de plâtre
Localisation : 1er étage - séjour 1
Résultat : Absence d'amiante



Matériaux : ZPSO-046
Prélèvement : P047
Description : Ragréage
Localisation : 1er étage - séjour 1
Résultat : Absence d'amiante



Matériaux : ZPSO-047
Prélèvement : P048
Description : Colle de faïence
Localisation : 1er étage - sdb 2
Résultat : Absence d'amiante



Matériaux : ZPSO-048
Prélèvement : P049
Description : Colle de faïence
Localisation : 1er étage - sdb 2
Résultat : Absence d'amiante



Matériaux : ZPSO-049
Prélèvement : P050
Description : joint cf
Localisation : 1er étage - entrée 2
Résultat : Absence d'amiante



Matériaux : ZPSO-050
Prélèvement : P051
Description : Colle de carrelage plan travail
Localisation : 1er étage - séjour cuisine 1
Résultat : Absence d'amiante



Matériaux : ZPSO-051
Prélèvement : P052
Description : Colle de faïence
Localisation : 1er étage - séjour cuisine 1
Résultat : Absence d'amiante



Matériaux : ZPSO-052
Prélèvement : P053
Description : Colle non bitumineuse
Localisation : 1er étage - séjour cuisine 1
Résultat : Absence d'amiante



Matériaux : ZPSO-053
Prélèvement : P054
Description : Enduit extérieur (projeté, lissé ou taloché)
Localisation : Rez de chaussée - facade
Résultat : Absence d'amiante



Matériaux : ZPSO-054
Prélèvement : P055
Description : Relevé : revêtement bitumineux (bandes, lés...)
Localisation : 1er étage - terrasson
Résultat : **Présence d'amiante**



Matériaux : ZPSO-055
Prélèvement : P056
Description : Partie plane : revêtement bitumineux (bandes, lés...)
Localisation : 1er étage - terrasson
Résultat : Absence d'amiante



Matériaux : ZPSO-056
Prélèvement : P057
Description : Crépis extérieur ebrasements
Localisation : Rez de chaussée - facade
Résultat : **Présence d'amiante**



Matériaux : ZPSO-057
Prélèvement : P058
Description : Crépis extérieur
Localisation : Rez de chaussée - facade
Résultat : Absence d'amiante



Matériaux : ZPSO-058
Prélèvement : P059
Description : Joint de mastic de vitrage (notamment châssis aluminium)
Localisation : Rez de chaussée - hall
Résultat : Absence d'amiante

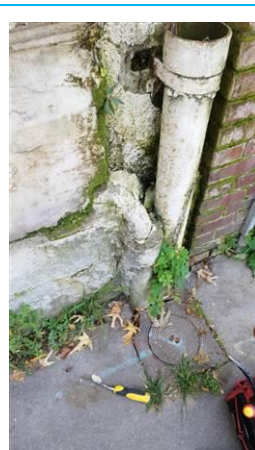

Matériaux : ZPSO-059
Prélèvement : P060
Description : Conduit en fibres-ciment
Localisation : Rez de chaussée - facade
Résultat : **Présence d'amiante**



Matériaux : ZPSO-060
Prélèvement : P061
Description : Conduit de ventilation
Localisation : Rez de chaussée - facade
Résultat : **Présence d'amiante**

ANNEXE 2 - PLANS / CROQUIS

	Planche de repérage technique
	N° planche : 1/3
	Nom du plan : 9 Quai de la Marne 3
	Entreprise réalisant le repérage : 8 rue Albert Einstein - Parc St Jacques II 54320 MAXEVILLE
	Adresse du bien : 09 QUAI DE MARNE (Porte LOGEMENT N°9) 51200 EPERNAY
	Informations relatives au rapport du repérage : Réf. du rapport : 2411ENE00 - BI12380000000147 Rédacteur : Lionel COLIN Date : 14/11/2024

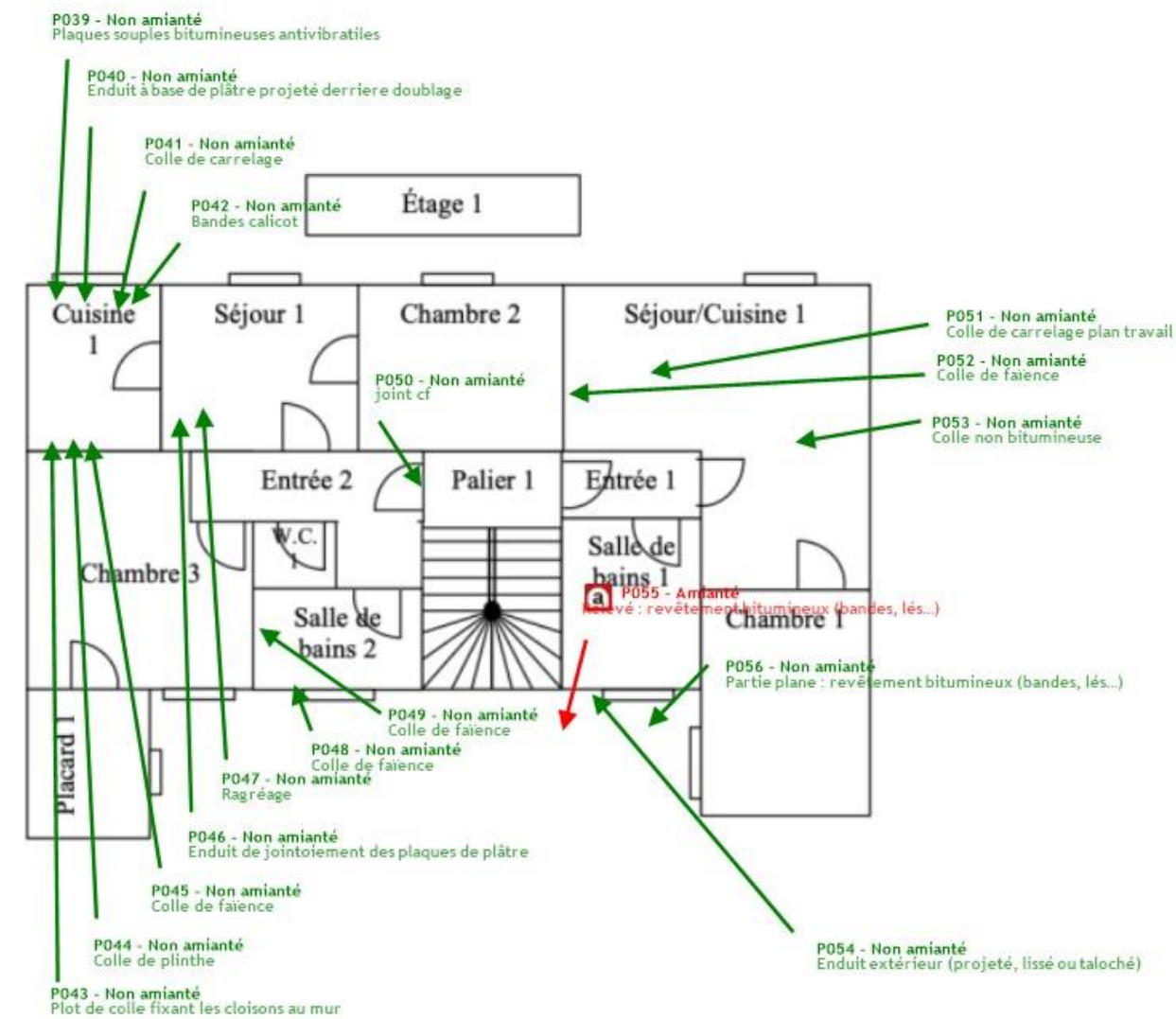
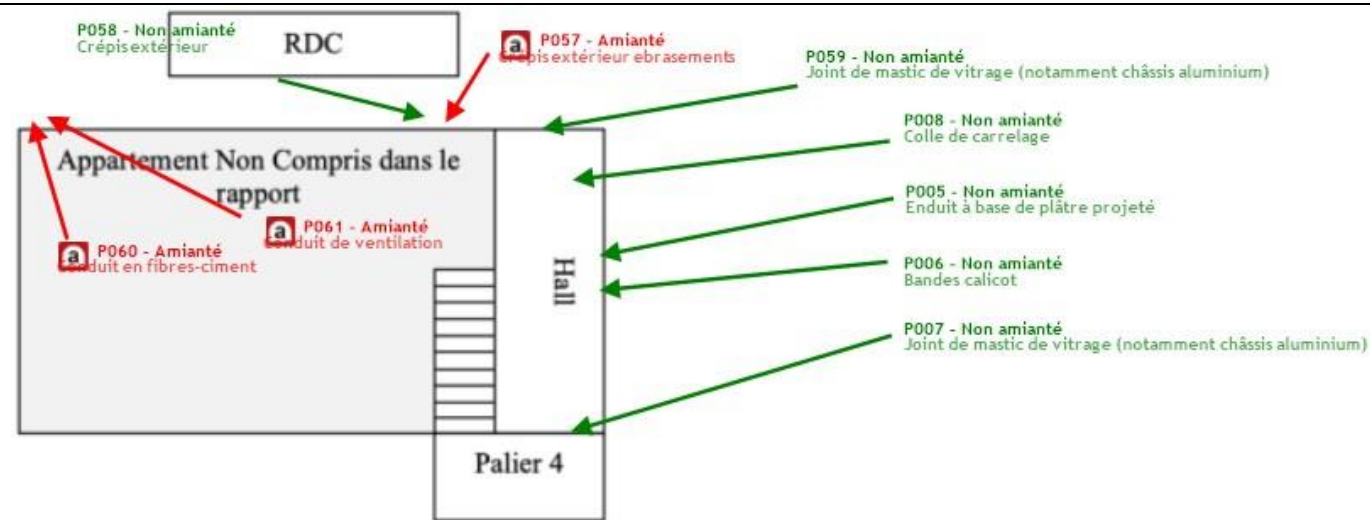

Commentaires :

	Planche de repérage technique
	N° planche : 2/3
	Nom du plan : 9 quai
	Entreprise réalisant le repérage : 8 rue Albert Einstein - Parc St Jacques II 54320 MAXEVILLE
	Adresse du bien : 09 QUAI DE MARNE (Porte LOGEMENT N°9) 51200 EPERNAY
	Informations relatives au rapport du repérage : Réf. du rapport : 2411ENE00 - BI12380000000147 Rédacteur : Lionel COLIN Date : 14/11/2024

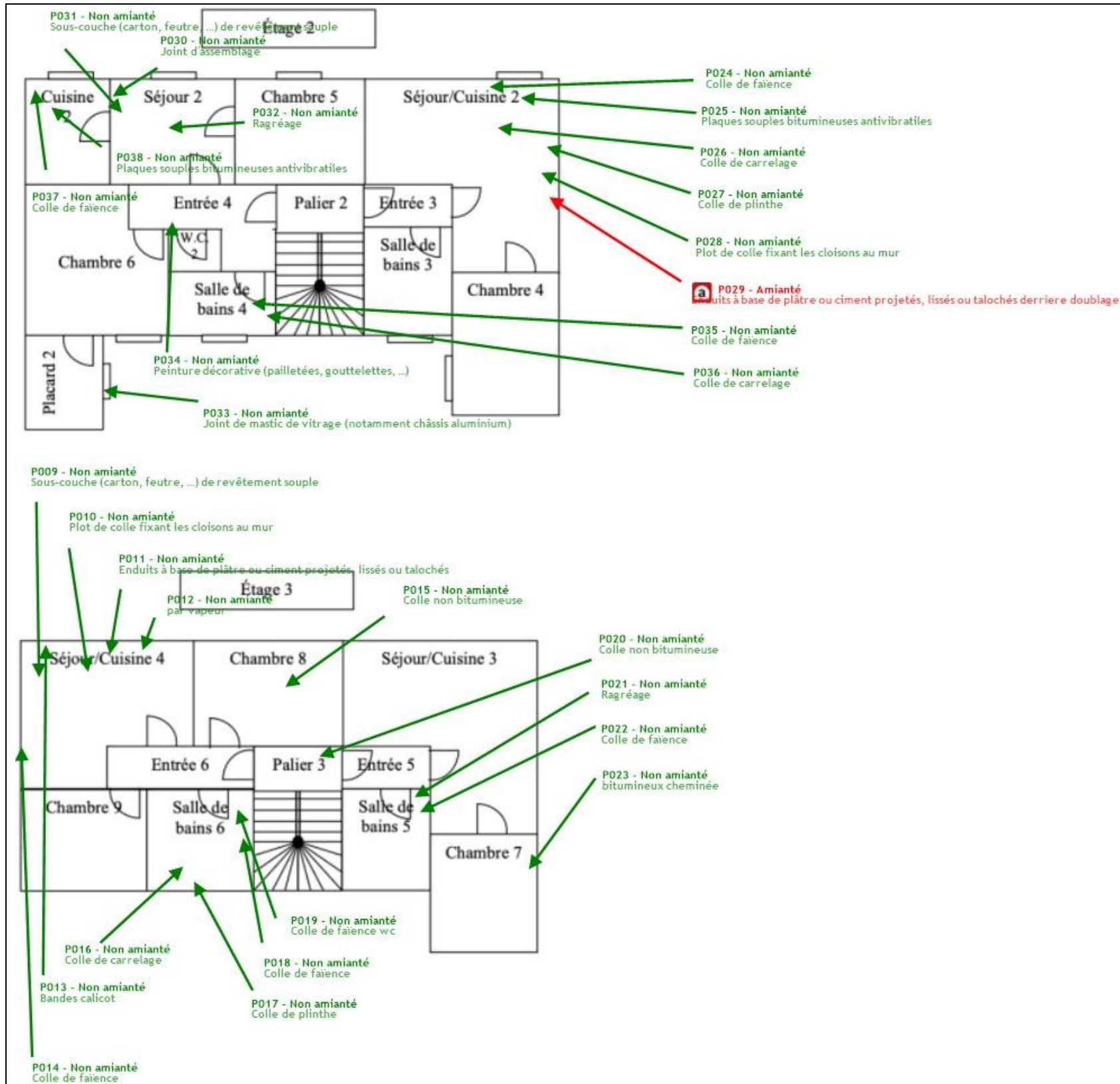

Commentaires :



Planche de repérage technique

N° planche : 3/3

Nom du plan :

Sous-sol

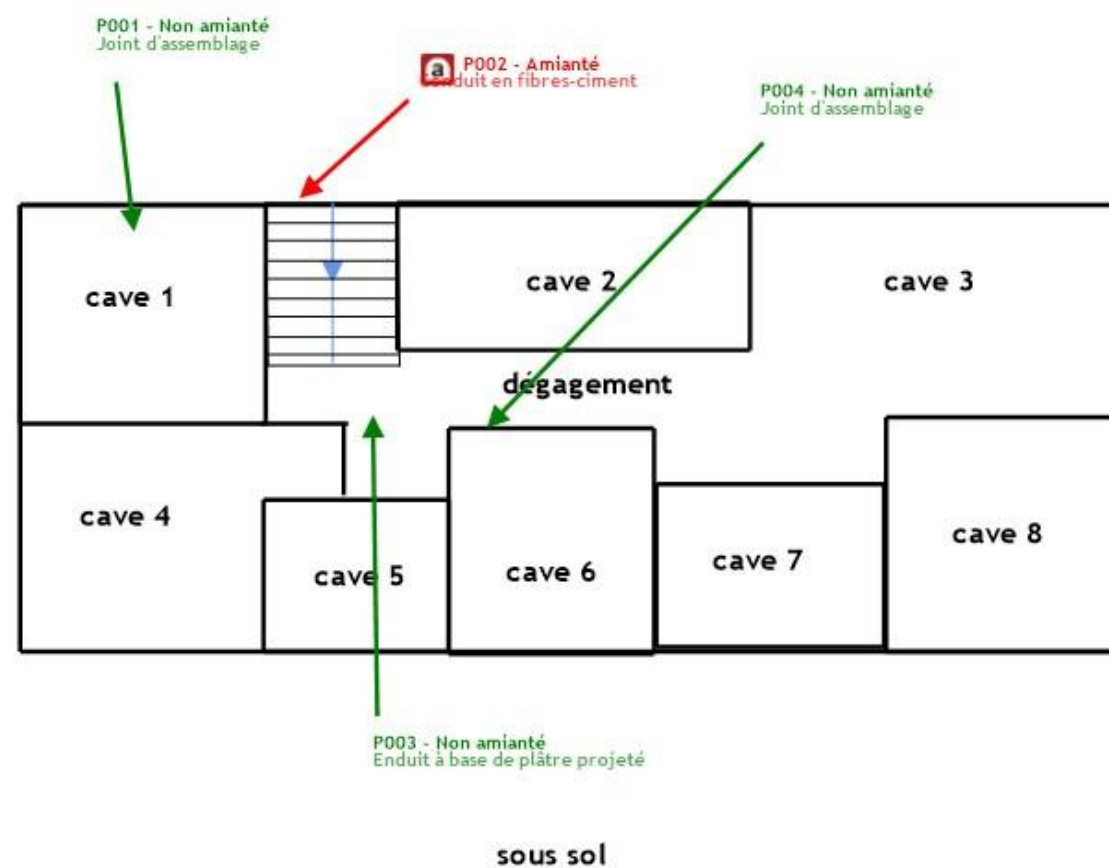
Entreprise réalisant le repérage :

8 rue Albert Einstein - Parc St Jacques II
54320 MAXEVILLE

Adresse du bien :

09 QUAI DE MARNE
(Porte LOGEMENT N°9)
51200 EPERNAY

Informations relatives au rapport du repérage :

Réf. du rapport : 2411ENE00 -
BI12380000000147
Rédacteur : Lionel COLIN
Date : 14/11/2024

Commentaires :

ANNEXE 3 - PV ANALYSES



Parc Edonia - Bât. R - Rue de la Terre Adélie - CS n° 66862
35768 SAINT-GREGOIRE CEDEX
Tél : 02.99.35.41.41
Fax : 02.99.35.41.42
www.itga.fr



Accréditation n° 1-5967

Portée disponible
sur www.cofrac.fr



L'accréditation du COFRAC atteste de la compétence des laboratoires pour les seuls essais couverts par l'accréditation qui sont identifiés par le symbole : ►

RAPPORT D'ESSAI N° IT072411-10161 EN DATE DU 13/11/2024

RECHERCHE ET IDENTIFICATION D'AMIANTE SUR UN PRELEVEMENT DE MATERIAU

Ce rapport d'essai ne concerne que les échantillons soumis à l'analyse tels qu'ils ont été reçus au laboratoire.

Client :

SOCOTEC DIAGNOSTIC MAXEVILLE (ENE00) - BSSI
M. Lionel COLIN
8 Rue Albert Einstein
54320 Maxéville

Prélèvement :

Commande ITGA : IT0724-52099
Echantillon ITGA : IT072411-10161
Reçu au laboratoire le : 12/11/2024

Réf. Client :

Le laboratoire n'est pas responsable des données fournies par le client qui sont simplement retranscrites ci-dessous.

Commande	2411ENE00_-_BI12380000000147_2024_11_08_1112_2297
Dossier client	2411ENE00 - BI12380000000147 - 09 QUAI DE MARNE 51200 EPERNAY
Echantillon	P001 - Joint d'assemblage - Sous-Sol - dgt
Description ITGA	Papier / Matériau plâtreux blanc

Préparation

Effectuée de façon à être représentative de l'échantillon conformément à l'arrêté du 1er octobre 2019 :

- Pour une analyse au Microscopie Electronique à Transmission Analytique (META) en fonction de la nature de la prise d'essai :
 - (A) - Traitement mécanique en milieu aqueux
 - (B) - Traitement chimique et mécanique au chloroforme

Technique Analytique

- Microscopie Electronique à Transmission Analytique (parties pertinentes de la norme NF X 43-050) : Morphologie, EDX et diffraction électronique
- La détection de fibres d'amiante est garantie si la teneur est supérieure ou égale à 0,1 % en masse.

Résultat :

Fraction Analysée	Technique analytique (Méthode de préparation) et date d'analyse	Résultat	Variété d'amiante	Eléments analytiques
► Papier non séparable + Matériau plâtreux blanc	META (A) le 13/11/2024 Nombre de préparations : 1 Nombre de supports d'analyse : 2	Amiante non détecté (1)	---	Analyste : DGM (2)

(1) Aucune fibre d'amiante n'a été détectée, l'échantillon objet de l'essai peut éventuellement renfermer une teneur en fibre d'amiante inférieure à la limite de détection.

(2) Pour les couches non-séparables et identifiées comme telles, la limite de détection est garantie sur la prise d'essai. La limite de détection est garantie sur chaque couche si la prise d'essai contient au plus 2 couches en quantité suffisante pour analyse.

Les couches formalisées en gras dans la description ITGA ont été identifiées par le laboratoire alors qu'elles n'avaient pas été distinguées par le client. Si les couches étaient susceptibles de contenir de l'amiante par nature elles ont fait l'objet d'une analyse.

Dans le cas d'une demande d'analyse de couche(s) spécifique(s), seules les couches non distinguables à l'œil nu par le client, ont été analysées.

Validé par : **Ronan LE PENNEC** Analyste

La reproduction de ce rapport d'essai n'est autorisée que sous sa forme intégrale ; ce rapport ne doit pas être reproduit partiellement sans l'approbation du laboratoire.
Sauf demande particulière et écrite du client, les échantillons sont conservés pendant 6 mois et les rapports pendant 10 ans.

DTA 164 rev 26

Page 1 / 1



Parc Edonia - Bât. R - Rue de la Terre Adélie - CS n° 66862
35768 SAINT-GREGOIRE CEDEX
Tél : 02.99.35.41.41
Fax : 02.99.35.41.42
www.itga.fr



Accréditation n° 1-5967

Portée disponible
sur www.cofrac.fr



L'accréditation du COFRAC atteste de la compétence des laboratoires pour les seuls essais couverts par l'accréditation qui sont identifiés par le symbole : ►

RAPPORT D'ESSAI N° IT072411-10162 EN DATE DU 13/11/2024

RECHERCHE ET IDENTIFICATION D'AMIANTE SUR UN PRELEVEMENT DE MATERIAU

Ce rapport d'essai ne concerne que les échantillons soumis à l'analyse tels qu'ils ont été reçus au laboratoire.

Client :

SOCOTEC DIAGNOSTIC MAXEVILLE (ENE00) - BSSI
M. Lionel COLIN
8 Rue Albert Einstein
54320 Maxéville

Prélèvement :

Commande ITGA : IT0724-52099
Echantillon ITGA : IT072411-10162
Reçu au laboratoire le : 12/11/2024

Réf. Client : Le laboratoire n'est pas responsable des données fournies par le client qui sont simplement retranscrites ci-dessous.

Commande	2411ENE00_-_BI12380000000147_2024_11_08_1112_2297
Dossier client	2411ENE00 - BI12380000000147 - 09 QUAI DE MARNE 51200 EPERNAY
Echantillon	P002 - Conduit en fibres-ciment - Sous-Sol - dgt
Description ITGA	Fibrociment gris avec fibres visibles

Préparation Effectuée de façon à être représentative de l'échantillon conformément à l'arrêté du 1er octobre 2019 :

- Pour une analyse au Microscope Optique à Lumière Polarisée (MOLP) : Prélèvement et montage adapté sur lame de microscopie

Technique Analytique

- Microscopie Optique à Lumière Polarisée (parties pertinentes de la norme NF ISO 22262-1) : Morphologie et critères optiques

La détection de fibres d'amiante optiquement observables est garantie si la teneur est supérieure ou égale à 0,1 % en masse.

Résultat :

Fraction Analysée	Technique analytique (Méthode de préparation) et date d'analyse	Résultat	Variété d'amiante	Éléments analytiques
► Fibrociment gris avec fibres visibles	MOLP le 12/11/2024 Nombre de préparations : 1 Nombre de supports d'analyse : 1	Présence de fibres d'amiante	Chrysotile	Analyste : MMR

Validé par : Ronan LE PENNEC Analyste

La reproduction de ce rapport d'essai n'est autorisée que sous sa forme intégrale ; ce rapport ne doit pas être reproduit partiellement sans l'approbation du laboratoire.
Sauf demande particulière et écrite du client, les échantillons sont conservés pendant 6 mois et les rapports pendant 10 ans.

DTA 164 rev 26

Page 1 / 1



Parc Edonia - Bât. R - Rue de la Terre Adélie - CS n° 66862
35768 SAINT-GREGOIRE CEDEX
Tél : 02.99.35.41.41
Fax : 02.99.35.41.42
www.itga.fr



Accréditation n° 1-5967

Portée disponible
sur www.cofrac.fr



L'accréditation du COFRAC atteste de la compétence des laboratoires pour les seuls essais couverts par l'accréditation qui sont identifiés par le symbole : ►

RAPPORT D'ESSAI N° IT072411-10163 EN DATE DU 13/11/2024

RECHERCHE ET IDENTIFICATION D'AMIANTE SUR UN PRELEVEMENT DE MATERIAU

Ce rapport d'essai ne concerne que les échantillons soumis à l'analyse tels qu'ils ont été reçus au laboratoire.

Client :

SOCOTEC DIAGNOSTIC MAXEVILLE (ENE00) - BSSI
M. Lionel COLIN
8 Rue Albert Einstein
54320 Maxéville

Prélèvement :

Commande ITGA : IT0724-52099
Echantillon ITGA : IT072411-10163
Reçu au laboratoire le : 12/11/2024

Réf. Client : Le laboratoire n'est pas responsable des données fournies par le client qui sont simplement retranscrites ci-dessous.

Commande	2411ENE00_-_BI12380000000147_2024_11_08_1112_2297
Dossier client	2411ENE00 - BI12380000000147 - 09 QUAI DE MARNE 51200 EPERNAY
Echantillon	P003 - Enduit a base de platre projete - Sous-Sol - dgt
Description ITGA	Enduit plâtreux blanc en vrac

Préparation Effectuée de façon à être représentative de l'échantillon conformément à l'arrêté du 1er octobre 2019 :

- Pour une analyse au Microscope Electronique à Transmission Analytique (META) en fonction de la nature de la prise d'essai :
 - (A) - Traitement mécanique en milieu aqueux
 - (B) - Traitement chimique et mécanique au chloroforme

Technique Analytique

- Microscopie Electronique à Transmission Analytique (parties pertinentes de la norme NF X 43-050) : Morphologie, EDX et diffraction électronique
- La détection de fibres d'amiante est garantie si la teneur est supérieure ou égale à 0,1 % en masse.

Résultat :

Fraction Analysée	Technique analytique (Méthode de préparation) et date d'analyse	Résultat	Variété d'amiante	Eléments analytiques
► Enduit plâtreux blanc en vrac	META (A) le 13/11/2024 Nombre de préparations : 1 Nombre de supports d'analyse : 2	Amiante non détecté (1)	---	Analyste : OFP (2)

- (1) Aucune fibre d'amiante n'a été détectée, l'échantillon objet de l'essai peut éventuellement renfermer une teneur en fibre d'amiante inférieure à la limite de détection.
(2) Pour les couches réceptionnées en vrac et identifiées comme telles, la limite de détection est garantie uniquement sur la prise d'essai et non par couche.

Validé par : Ronan LE PENNEC Analyste

La reproduction de ce rapport d'essai n'est autorisée que sous sa forme intégrale ; ce rapport ne doit pas être reproduit partiellement sans l'approbation du laboratoire.
Sauf demande particulière et écrite du client, les échantillons sont conservés pendant 6 mois et les rapports pendant 10 ans.

DTA 164 rev 26

Page 1 / 1



Parc Edonia - Bât. R - Rue de la Terre Adélie - CS n° 66862
 35768 SAINT-GREGOIRE CEDEX
 Tél : 02.99.35.41.41
 Fax : 02.99.35.41.42
 www.itga.fr



Accréditation n° 1-5967

Portée disponible
 sur www.cofrac.fr



L'accréditation du COFRAC atteste de la compétence des laboratoires pour les seuls essais couverts par l'accréditation qui sont identifiés par le symbole : ►

RAPPORT D'ESSAI N° IT072411-10164 EN DATE DU 13/11/2024

RECHERCHE ET IDENTIFICATION D'AMIANTE SUR UN PRELEVEMENT DE MATERIAU

Ce rapport d'essai ne concerne que les échantillons soumis à l'analyse tels qu'ils ont été reçus au laboratoire.

Client :

SOCOTEC DIAGNOSTIC MAXEVILLE (ENE00) - BSSI
 M. Lionel COLIN
 8 Rue Albert Einstein
 54320 Maxéville

Prélèvement :

Commande ITGA : IT0724-52099
 Echantillon ITGA : IT072411-10164
 Reçu au laboratoire le : 12/11/2024

Réf. Client : Le laboratoire n'est pas responsable des données fournies par le client qui sont simplement retranscrites ci-dessous.

Commande	2411ENE00_-_BI12380000000147_2024_11_08_1112_2297
Dossier client	2411ENE00 - BI12380000000147 - 09 QUAI DE MARNE 51200 EPERNAY
Echantillon	P004 - Joint d'assemblage - Sous-Sol - cave 5
Description ITGA	Matériau compact beige hétérogène avec poussières

Préparation Effectuée de façon à être représentative de l'échantillon conformément à l'arrêté du 1er octobre 2019 :

- Pour une analyse au Microscopie Electronique à Transmission Analytique (META) en fonction de la nature de la prise d'essai :
 - (A) - Traitement mécanique en milieu aqueux
 - (B) - Traitement chimique et mécanique au chloroforme

Technique Analytique

- Microscopie Electronique à Transmission Analytique (parties pertinentes de la norme NF X 43-050) : Morphologie, EDX et diffraction électronique
- La détection de fibres d'amiante est garantie si la teneur est supérieure ou égale à 0,1 % en masse.

Résultat :

Fraction Analysée	Technique analytique (Méthode de préparation) et date d'analyse	Résultat	Variété d'amiante	Eléments analytiques
► Matériau compact beige hétérogène avec poussières	META (A) le 13/11/2024 Nombre de préparations : 1 Nombre de supports d'analyse : 2	Amiante non détecté (1)	---	Analyste : OFP

(1) Aucune fibre d'amiante n'a été détectée, l'échantillon objet de l'essai peut éventuellement renfermer une teneur en fibre d'amiante inférieure à la limite de détection.

Validé par : Ronan LE PENNEC Analyste

La reproduction de ce rapport d'essai n'est autorisée que sous sa forme intégrale ; ce rapport ne doit pas être reproduit partiellement sans l'approbation du laboratoire.
 Sauf demande particulière et écrite du client, les échantillons sont conservés pendant 6 mois et les rapports pendant 10 ans.

DTA 164 rev 26

Page 1 / 1



Parc Edonia - Bât. R - Rue de la Terre Adélie - CS n° 66862
 35768 SAINT-GREGOIRE CEDEX
 Tél : 02.99.35.41.41
 Fax : 02.99.35.41.42
 www.itga.fr



Accréditation n° 1-5967

Portée disponible
 sur www.cofrac.fr



L'accréditation du COFRAC atteste de la compétence des laboratoires pour les seuls essais couverts par l'accréditation qui sont identifiés par le symbole : ►

RAPPORT D'ESSAI N° IT072411-10165 EN DATE DU 13/11/2024

RECHERCHE ET IDENTIFICATION D'AMIANTE SUR UN PRELEVEMENT DE MATERIAU

Ce rapport d'essai ne concerne que les échantillons soumis à l'analyse tels qu'ils ont été reçus au laboratoire.

Client :

SOCOTEC DIAGNOSTIC MAXEVILLE (ENE00) - BSSI
 M. Lionel COLIN
 8 Rue Albert Einstein
 54320 Maxéville

Prélèvement :

Commande ITGA : IT0724-52099
 Echantillon ITGA : IT072411-10165
 Reçu au laboratoire le : 12/11/2024

Réf. Client :

Le laboratoire n'est pas responsable des données fournies par le client qui sont simplement retranscrites ci-dessous.

Commande	2411ENE00_-_BI12380000000147_2024_11_08_1112_2297
Dossier client	2411ENE00 - BI12380000000147 - 09 QUAI DE MARNE 51200 EPERNAY
Echantillon	P005 - Enduit a base de platre projete - Rez de chaussee - hall
Description ITGA	Enduit gris en vrac hétérogène

Préparation

Effectuée de façon à être représentative de l'échantillon conformément à l'arrêté du 1er octobre 2019 :

- Pour une analyse au Microscope Electronique à Transmission Analytique (META) en fonction de la nature de la prise d'essai :
 - (A) - Traitement mécanique en milieu aqueux
 - (B) - Traitement chimique et mécanique au chloroforme

Technique Analytique

- Microscopie Electronique à Transmission Analytique (parties pertinentes de la norme NF X 43-050) : Morphologie, EDX et diffraction électronique
- La détection de fibres d'amiante est garantie si la teneur est supérieure ou égale à 0,1 % en masse.

Résultat :

Fraction Analysée	Technique analytique (Méthode de préparation) et date d'analyse	Résultat	Variété d'amiante	Eléments analytiques
► Enduit gris en vrac hétérogène	META (A) le 13/11/2024 Nombre de préparations : 1 Nombre de supports d'analyse : 2	Amiante non détecté (1)	---	Analyste : OFP (2)

- (1) Aucune fibre d'amiante n'a été détectée, l'échantillon objet de l'essai peut éventuellement renfermer une teneur en fibre d'amiante inférieure à la limite de détection.
 (2) Pour les couches réceptionnées en vrac et identifiées comme telles, la limite de détection est garantie uniquement sur la prise d'essai et non par couche.

Validé par : Ronan LE PENNEC Analyste

La reproduction de ce rapport d'essai n'est autorisée que sous sa forme intégrale ; ce rapport ne doit pas être reproduit partiellement sans l'approbation du laboratoire.
 Sauf demande particulière et écrite du client, les échantillons sont conservés pendant 6 mois et les rapports pendant 10 ans.

DTA 164 rev 26

Page 1 / 1



Parc Edonia - Bât. R - Rue de la Terre Adélie - CS n° 66862
 35768 SAINT-GREGOIRE CEDEX
 Tél : 02.99.35.41.41
 Fax : 02.99.35.41.42
 www.itga.fr



Accréditation n° 1-5967

Portée disponible
 sur www.cofrac.fr



L'accréditation du COFRAC atteste de la compétence des laboratoires pour les seuls essais couverts par l'accréditation qui sont identifiés par le symbole : ►

RAPPORT D'ESSAI N° IT072411-10166 EN DATE DU 13/11/2024

RECHERCHE ET IDENTIFICATION D'AMIANTE SUR UN PRELEVEMENT DE MATERIAU

Ce rapport d'essai ne concerne que les échantillons soumis à l'analyse tels qu'ils ont été reçus au laboratoire.

Client :

SOCOTEC DIAGNOSTIC MAXEVILLE (ENE00) - BSSI
 M. Lionel COLIN
 8 Rue Albert Einstein
 54320 Maxéville

Prélèvement :

Commande ITGA : IT0724-52099
 Echantillon ITGA : IT072411-10166
 Reçu au laboratoire le : 12/11/2024

Réf. Client : Le laboratoire n'est pas responsable des données fournies par le client qui sont simplement retranscrites ci-dessous.

Commande	2411ENE00_-_BI12380000000147_2024_11_08_1112_2297
Dossier client	2411ENE00 - BI12380000000147 - 09 QUAI DE MARNE 51200 EPERNAY
Echantillon	P006 - Bandes calicot - Rez de chaussée - hall
Description ITGA	Peinture / Matériau plâtreux blanc avec couche en papier

Préparation Effectuée de façon à être représentative de l'échantillon conformément à l'arrêté du 1er octobre 2019 :

- Pour une analyse au Microscopie Electronique à Transmission Analytique (META) en fonction de la nature de la prise d'essai :
 - (A) - Traitement mécanique en milieu aqueux
 - (B) - Traitement chimique et mécanique au chloroforme

Technique Analytique

- Microscopie Electronique à Transmission Analytique (parties pertinentes de la norme NF X 43-050) : Morphologie, EDX et diffraction électronique
- La détection de fibres d'amiante est garantie si la teneur est supérieure ou égale à 0,1 % en masse.

Résultat :

Fraction Analysée	Technique analytique (Méthode de préparation) et date d'analyse	Résultat	Variété d'amiante	Eléments analytiques
► Peinture non séparable + Matériau plâtreux blanc avec couche en papier	META (A) le 13/11/2024 Nombre de préparations : 1 Nombre de supports d'analyse : 2	Amiante non détecté (1)	---	Analyste : DGM (2)

(1) Aucune fibre d'amiante n'a été détectée, l'échantillon objet de l'essai peut éventuellement renfermer une teneur en fibre d'amiante inférieure à la limite de détection.

(2) Pour les couches non-séparables et identifiées comme telles, la limite de détection est garantie sur la prise d'essai. La limite de détection est garantie sur chaque couche si la prise d'essai contient au plus 2 couches en quantité suffisante pour analyse.

Les couches formalisées en gras dans la description ITGA ont été identifiées par le laboratoire alors qu'elles n'avaient pas été distinguées par le client. Si les couches étaient susceptibles de contenir de l'amiante par nature elles ont fait l'objet d'une analyse.

Dans le cas d'une demande d'analyse de couche(s) spécifique(s), seules les couches non distinguables à l'œil nu par le client, ont été analysées.

Validé par : Ronan LE PENNEC Analyste

La reproduction de ce rapport d'essai n'est autorisée que sous sa forme intégrale ; ce rapport ne doit pas être reproduit partiellement sans l'approbation du laboratoire.
 Sauf demande particulière et écrite du client, les échantillons sont conservés pendant 6 mois et les rapports pendant 10 ans.

DTA 164 rev 26

Page 1 / 1



Parc Edonia - Bât. R - Rue de la Terre Adélie - CS n° 66862
 35768 SAINT-GREGOIRE CEDEX
 Tél : 02.99.35.41.41
 Fax : 02.99.35.41.42
 www.itga.fr



Accréditation n° 1-5967

Portée disponible
 sur www.cofrac.fr



L'accréditation du COFRAC atteste de la compétence des laboratoires pour les seuls essais couverts par l'accréditation qui sont identifiés par le symbole : ►

RAPPORT D'ESSAI N° IT072411-10167 EN DATE DU 13/11/2024

RECHERCHE ET IDENTIFICATION D'AMIANTE SUR UN PRELEVEMENT DE MATERIAU

Ce rapport d'essai ne concerne que les échantillons soumis à l'analyse tels qu'ils ont été reçus au laboratoire.

Client :

SOCOTEC DIAGNOSTIC MAXEVILLE (ENE00) - BSSI
 M. Lionel COLIN
 8 Rue Albert Einstein
 54320 Maxéville

Prélèvement :

Commande ITGA : IT0724-52099
 Echantillon ITGA : IT072411-10167
 Reçu au laboratoire le : 12/11/2024

Réf. Client : Le laboratoire n'est pas responsable des données fournies par le client qui sont simplement retranscrites ci-dessous.

Commande	2411ENE00_-_BI12380000000147_2024_11_08_1112_2297
Dossier client	2411ENE00 - BI12380000000147 - 09 QUAI DE MARNE 51200 EPERNAY
Echantillon	P007 - Joint de mastic de vitrage (notamment chassis aluminium) - Rez de chaussée - hall
Description ITGA	Peintures multiples / Matériau compact beige

Préparation Effectuée de façon à être représentative de l'échantillon conformément à l'arrêté du 1er octobre 2019 :

- Pour une analyse au Microscopie Electronique à Transmission Analytique (META) en fonction de la nature de la prise d'essai :
 - (A) - Traitement mécanique en milieu aqueux
 - (B) - Traitement chimique et mécanique au chloroforme

Technique Analytique

- Microscopie Electronique à Transmission Analytique (parties pertinentes de la norme NF X 43-050) : Morphologie, EDX et diffraction électronique
- La détection de fibres d'amiante est garantie si la teneur est supérieure ou égale à 0,1 % en masse.

Résultat :

Fraction Analysée	Technique analytique (Méthode de préparation) et date d'analyse	Résultat	Variété d'amiante	Eléments analytiques
► Peintures multiples non séparable + Matériau compact beige	META (A) le 13/11/2024 Nombre de préparations : 1 Nombre de supports d'analyse : 2	Amiante non détecté (1)	---	Analyste : OFP (2)

(1) Aucune fibre d'amiante n'a été détectée, l'échantillon objet de l'essai peut éventuellement renfermer une teneur en fibre d'amiante inférieure à la limite de détection.

(2) Pour les couches non-séparables et identifiées comme telles, la limite de détection est garantie sur la prise d'essai. La limite de détection est garantie sur chaque couche si la prise d'essai contient au plus 2 couches en quantité suffisante pour analyse.

Les couches formalisées en gras dans la description ITGA ont été identifiées par le laboratoire alors qu'elles n'avaient pas été distinguées par le client. Si les couches étaient susceptibles de contenir de l'amiante par nature elles ont fait l'objet d'une analyse.

Dans le cas d'une demande d'analyse de couche(s) spécifique(s), seules les couches non distinguables à l'œil nu par le client, ont été analysées.

Validé par : Ronan LE PENNEC Analyste

La reproduction de ce rapport d'essai n'est autorisée que sous sa forme intégrale ; ce rapport ne doit pas être reproduit partiellement sans l'approbation du laboratoire.
 Sauf demande particulière et écrite du client, les échantillons sont conservés pendant 6 mois et les rapports pendant 10 ans.

DTA 164 rev 26

Page 1 / 1



Parc Edonia - Bât. R - Rue de la Terre Adélie - CS n° 66862
 35768 SAINT-GREGOIRE CEDEX
 Tél : 02.99.35.41.41
 Fax : 02.99.35.41.42
 www.itga.fr



Accréditation n° 1-5967

Portée disponible
 sur www.cofrac.fr



L'accréditation du COFRAC atteste de la compétence des laboratoires pour les seuls essais couverts par l'accréditation qui sont identifiés par le symbole : ►

RAPPORT D'ESSAI N° IT072411-10168 EN DATE DU 13/11/2024

RECHERCHE ET IDENTIFICATION D'AMIANTE SUR UN PRELEVEMENT DE MATERIAU

Ce rapport d'essai ne concerne que les échantillons soumis à l'analyse tels qu'ils ont été reçus au laboratoire.

Client :

SOCOTEC DIAGNOSTIC MAXEVILLE (ENE00) - BSSI
 M. Lionel COLIN
 8 Rue Albert Einstein
 54320 Maxéville

Prélèvement :

Commande ITGA : IT0724-52099
 Echantillon ITGA : IT072411-10168
 Reçu au laboratoire le : 12/11/2024

Réf. Client : Le laboratoire n'est pas responsable des données fournies par le client qui sont simplement retranscrites ci-dessous.

Commande	2411ENE00_-_BI12380000000147_2024_11_08_1112_2297
Dossier client	2411ENE00 - BI12380000000147 - 09 QUAI DE MARNE 51200 EPERNAY
Echantillon	P008 - Colle de carrelage - Rez de chaussée - hall
Description ITGA	Carrelage / Colle grise hétérogène / Joint cassant gris

Préparation Effectuée de façon à être représentative de l'échantillon conformément à l'arrêté du 1er octobre 2019 :

- Pour une analyse au Microscope Electronique à Transmission Analytique (META) en fonction de la nature de la prise d'essai :
 - (A) - Traitement mécanique en milieu aqueux
 - (B) - Traitement chimique et mécanique au chloroforme

Technique Analytique

- Microscopie Electronique à Transmission Analytique (parties pertinentes de la norme NF X 43-050) : Morphologie, EDX et diffraction électronique
- La détection de fibres d'amiante est garantie si la teneur est supérieure ou égale à 0,1 % en masse.

Résultat :

Fraction Analysée	Technique analytique (Méthode de préparation et date d'analyse)	Résultat	Variété d'amiante	Eléments analytiques
Carrelage	Non analysé			
►Colle grise hétérogène non séparable + Joint cassant gris non séparable	META (A) le 13/11/2024 Nombre de préparations : 1 Nombre de supports d'analyse : 2	Amiante non détecté (1)	---	Analyste : OFP (2)

(1) Aucune fibre d'amiante n'a été détectée, l'échantillon objet de l'essai peut éventuellement renfermer une teneur en fibre d'amiante inférieure à la limite de détection.

(2) Pour les couches non-séparables et identifiées comme telles, la limite de détection est garantie sur la prise d'essai. La limite de détection est garantie sur chaque couche si la prise d'essai contient au plus 2 couches en quantité suffisante pour analyse.

Les couches formalisées en gras dans la description ITGA ont été identifiées par le laboratoire alors qu'elles n'avaient pas été distinguées par le client. Si les couches étaient susceptibles de contenir de l'amiante par nature elles ont fait l'objet d'une analyse.

Dans le cas d'une demande d'analyse de couche(s) spécifique(s), seules les couches non distinguables à l'œil nu par le client, ont été analysées.

Validé par : **Ronan LE PENNEC** Analyste

La reproduction de ce rapport d'essai n'est autorisée que sous sa forme intégrale ; ce rapport ne doit pas être reproduit partiellement sans l'approbation du laboratoire.
 Sauf demande particulière et écrite du client, les échantillons sont conservés pendant 6 mois et les rapports pendant 10 ans.

DTA 164 rev 26

Page 1 / 1



Parc Edonia - Bât. R - Rue de la Terre Adélie - CS n° 66862
 35768 SAINT-GREGOIRE CEDEX
 Tél : 02.99.35.41.41
 Fax : 02.99.35.41.42
 www.itga.fr



Accréditation n° 1-5967

Portée disponible
 sur www.cofrac.fr



L'accréditation du COFRAC atteste de la compétence des laboratoires pour les seuls essais couverts par l'accréditation qui sont identifiés par le symbole : ►

RAPPORT D'ESSAI N° IT072411-10169 EN DATE DU 13/11/2024

RECHERCHE ET IDENTIFICATION D'AMIANTE SUR UN PRELEVEMENT DE MATERIAU

Ce rapport d'essai ne concerne que les échantillons soumis à l'analyse tels qu'ils ont été reçus au laboratoire.

Client :

SOCOTEC DIAGNOSTIC MAXEVILLE (ENE00) - BSSI
 M. Lionel COLIN
 8 Rue Albert Einstein
 54320 Maxéville

Prélèvement :

Commande ITGA : IT0724-52099
 Echantillon ITGA : IT072411-10169
 Reçu au laboratoire le : 12/11/2024

Réf. Client : Le laboratoire n'est pas responsable des données fournies par le client qui sont simplement retranscrites ci-dessous.

Commande	2411ENE00_-_BI12380000000147_2024_11_08_1112_2297
Dossier client	2411ENE00 - BI12380000000147 - 09 QUAI DE MARNE 51200 EPERNAY
Echantillon	P009 - Sous-couche (carton, feutre,) de revêtement souple - 3eme etage - séjour cuisine 4
Description ITGA	Revêtement bitumineux noir / Couche fibreuse jaune

Préparation Effectuée de façon à être représentative de l'échantillon conformément à l'arrêté du 1er octobre 2019 :

- Pour une analyse au Microscope Optique à Lumière Polarisée (MOLP) : Prélèvement et montage adapté sur lame de microscopie
- Pour une analyse au Microscope Electronique à Transmission Analytique (META) en fonction de la nature de la prise d'essai :
 - (A) - Traitement mécanique en milieu aqueux
 - (B) - Traitement chimique et mécanique au chloroforme

Technique Analytique

- Microscopie Optique à Lumière Polarisée (parties pertinentes de la norme NF ISO 22262-1) : Morphologie et critères optiques
 La détection de fibres d'amiante optiquement observables est garantie si la teneur est supérieure ou égale à 0,1 % en masse.
- Microscopie Electronique à Transmission Analytique (parties pertinentes de la norme NF X 43-050) : Morphologie, EDX et diffraction électronique
 La détection de fibres d'amiante est garantie si la teneur est supérieure ou égale à 0,1 % en masse.

Résultat :

Fraction Analysée	Technique analytique (Méthode de préparation) et date d'analyse	Résultat	Variété d'amiante	Eléments analytiques
► Revêtement bitumineux noir non séparable + Couche fibreuse jaune	MOLP + META (B) le 13/11/2024 Nombre de préparations : 3 Nombre de supports d'analyse : 4	Amiante non détecté (1)	---	Analyste : DHC (2)

(1) Aucune fibre d'amiante n'a été détectée, l'échantillon objet de l'essai peut éventuellement renfermer une teneur en fibre d'amiante inférieure à la limite de détection.

(2) Pour les couches non-séparables et identifiées comme telles, la limite de détection est garantie sur la prise d'essai. La limite de détection est garantie sur chaque couche si la prise d'essai contient au plus 2 couches en quantité suffisante pour analyse.

Validé par : Ronan LE PENNEC Analyste

La reproduction de ce rapport d'essai n'est autorisée que sous sa forme intégrale ; ce rapport ne doit pas être reproduit partiellement sans l'approbation du laboratoire.
 Sauf demande particulière et écrite du client, les échantillons sont conservés pendant 6 mois et les rapports pendant 10 ans.

DTA 164 rev 26

Page 1 / 1



Parc Edonia - Bât. R - Rue de la Terre Adélie - CS n° 66862
 35768 SAINT-GREGOIRE CEDEX
 Tél : 02.99.35.41.41
 Fax : 02.99.35.41.42
 www.itga.fr



Accréditation n° 1-5967

Portée disponible
 sur www.cofrac.fr



L'accréditation du COFRAC atteste de la compétence des laboratoires pour les seuls essais couverts par l'accréditation qui sont identifiés par le symbole : ►

RAPPORT D'ESSAI N° IT072411-10170 EN DATE DU 13/11/2024

RECHERCHE ET IDENTIFICATION D'AMIANTE SUR UN PRELEVEMENT DE MATERIAU

Ce rapport d'essai ne concerne que les échantillons soumis à l'analyse tels qu'ils ont été reçus au laboratoire.

Client :

SOCOTEC DIAGNOSTIC MAXEVILLE (ENE00) - BSSI
 M. Lionel COLIN
 8 Rue Albert Einstein
 54320 Maxéville

Prélèvement :

Commande ITGA : IT0724-52099
 Echantillon ITGA : IT072411-10170
 Reçu au laboratoire le : 12/11/2024

Réf. Client :

Le laboratoire n'est pas responsable des données fournies par le client qui sont simplement retranscrites ci-dessous.

Commande	2411ENE00_-_BI12380000000147_2024_11_08_1112_2297
Dossier client	2411ENE00 - BI12380000000147 - 09 QUAI DE MARNE 51200 EPERNAY
Echantillon	P010 - Plot de colle fixant les cloisons au mur - 3eme etage - séjour cuisine 4
Description ITGA	Colle blanche / Matériau plâtreux blanc

Préparation

Effectuée de façon à être représentative de l'échantillon conformément à l'arrêté du 1er octobre 2019 :

- Pour une analyse au Microscope Electronique à Transmission Analytique (META) en fonction de la nature de la prise d'essai :
 - (A) - Traitement mécanique en milieu aqueux
 - (B) - Traitement chimique et mécanique au chloroforme

Technique Analytique

- Microscopie Electronique à Transmission Analytique (parties pertinentes de la norme NF X 43-050) : Morphologie, EDX et diffraction électronique
- La détection de fibres d'amiante est garantie si la teneur est supérieure ou égale à 0,1 % en masse.

Résultat :

Fraction Analysée	Technique analytique (Méthode de préparation) et date d'analyse	Résultat	Variété d'amiante	Eléments analytiques
► Colle blanche non séparable + Matériau plâtreux blanc non séparable	META (A) le 13/11/2024 Nombre de préparations : 1 Nombre de supports d'analyse : 2	Amiante non détecté (1)	---	Analyste : OFP (2)

(1) Aucune fibre d'amiante n'a été détectée, l'échantillon objet de l'essai peut éventuellement renfermer une teneur en fibre d'amiante inférieure à la limite de détection.

(2) Pour les couches non-séparables et identifiées comme telles, la limite de détection est garantie sur la prise d'essai. La limite de détection est garantie sur chaque couche si la prise d'essai contient au plus 2 couches en quantité suffisante pour analyse.

Validé par : Ronan LE PENNEC Analyste

La reproduction de ce rapport d'essai n'est autorisée que sous sa forme intégrale ; ce rapport ne doit pas être reproduit partiellement sans l'approbation du laboratoire.
 Sauf demande particulière et écrite du client, les échantillons sont conservés pendant 6 mois et les rapports pendant 10 ans.

DTA 164 rev 26

Page 1 / 1



Parc Edonia - Bât. R - Rue de la Terre Adélie - CS n° 66862
 35768 SAINT-GREGOIRE CEDEX
 Tél : 02.99.35.41.41
 Fax : 02.99.35.41.42
 www.itga.fr



Accréditation n° 1-5967

Portée disponible
 sur www.cofrac.fr



L'accréditation du COFRAC atteste de la compétence des laboratoires pour les seuls essais couverts par l'accréditation qui sont identifiés par le symbole : ►

RAPPORT D'ESSAI N° IT072411-10171 EN DATE DU 13/11/2024

RECHERCHE ET IDENTIFICATION D'AMIANTE SUR UN PRELEVEMENT DE MATERIAU

Ce rapport d'essai ne concerne que les échantillons soumis à l'analyse tels qu'ils ont été reçus au laboratoire.

Client :

SOCOTEC DIAGNOSTIC MAXEVILLE (ENE00) - BSSI
 M. Lionel COLIN
 8 Rue Albert Einstein
 54320 Maxéville

Prélèvement :

Commande ITGA : IT0724-52099
 Echantillon ITGA : IT072411-10171
 Reçu au laboratoire le : 12/11/2024

Réf. Client : Le laboratoire n'est pas responsable des données fournies par le client qui sont simplement retranscrites ci-dessous.

Commande	2411ENE00_-_BI12380000000147_2024_11_08_1112_2297
Dossier client	2411ENE00 - BI12380000000147 - 09 QUAI DE MARNE 51200 EPERNAY
Echantillon	P011 - Enduits a base de platre ou ciment projetes, lisses ou taloches - 3eme etage - séjour cuisine 4
Description ITGA	Enduit plâtreux blanc en vrac

Préparation Effectuée de façon à être représentative de l'échantillon conformément à l'arrêté du 1er octobre 2019 :

- Pour une analyse au Microscope Electronique à Transmission Analytique (META) en fonction de la nature de la prise d'essai :
 - (A) - Traitement mécanique en milieu aqueux
 - (B) - Traitement chimique et mécanique au chloroforme

Technique Analytique

- Microscopie Electronique à Transmission Analytique (parties pertinentes de la norme NF X 43-050) : Morphologie, EDX et diffraction électronique
- La détection de fibres d'amiante est garantie si la teneur est supérieure ou égale à 0,1 % en masse.

Résultat :

Fraction Analysée	Technique analytique (Méthode de préparation) et date d'analyse	Résultat	Variété d'amiante	Eléments analytiques
► Enduit plâtreux blanc en vrac	META (A) le 13/11/2024 Nombre de préparations : 1 Nombre de supports d'analyse : 2	Amiante non détecté (1)	---	Analyste : OFP (2)

- (1) Aucune fibre d'amiante n'a été détectée, l'échantillon objet de l'essai peut éventuellement renfermer une teneur en fibre d'amiante inférieure à la limite de détection.
 (2) Pour les couches réceptionnées en vrac et identifiées comme telles, la limite de détection est garantie uniquement sur la prise d'essai et non par couche.

Validé par : Ronan LE PENNEC Analyste

La reproduction de ce rapport d'essai n'est autorisée que sous sa forme intégrale ; ce rapport ne doit pas être reproduit partiellement sans l'approbation du laboratoire.
 Sauf demande particulière et écrite du client, les échantillons sont conservés pendant 6 mois et les rapports pendant 10 ans.

DTA 164 rev 26

Page 1 / 1



Parc Edonia - Bât. R - Rue de la Terre Adélie - CS n° 66862
 35768 SAINT-GREGOIRE CEDEX
 Tél : 02.99.35.41.41
 Fax : 02.99.35.41.42
 www.itga.fr



Accréditation n° 1-5967

Portée disponible
 sur www.cofrac.fr



L'accréditation du COFRAC atteste de la compétence des laboratoires pour les seuls essais couverts par l'accréditation qui sont identifiés par le symbole : ►

RAPPORT D'ESSAI N° IT072411-10172 EN DATE DU 13/11/2024

RECHERCHE ET IDENTIFICATION D'AMIANTE SUR UN PRELEVEMENT DE MATERIAU

Ce rapport d'essai ne concerne que les échantillons soumis à l'analyse tels qu'ils ont été reçus au laboratoire.

Client :

SOCOTEC DIAGNOSTIC MAXEVILLE (ENE00) - BSSI
 M. Lionel COLIN
 8 Rue Albert Einstein
 54320 Maxéville

Prélèvement :

Commande ITGA : IT0724-52099
 Echantillon ITGA : IT072411-10172
 Reçu au laboratoire le : 12/11/2024

Réf. Client : Le laboratoire n'est pas responsable des données fournies par le client qui sont simplement retranscrites ci-dessous.

Commande	2411ENE00_-_BI12380000000147_2024_11_08_1112_2297
Dossier client	2411ENE00 - BI12380000000147 - 09 QUAI DE MARNE 51200 EPERNAY
Echantillon	P012 - par vapeur - 3eme etage - séjour cuisine 4
Description ITGA	Papier bitumé / Matériau fibreux jaune

Préparation Effectuée de façon à être représentative de l'échantillon conformément à l'arrêté du 1er octobre 2019 :

- Pour une analyse au Microscope Optique à Lumière Polarisée (MOLP) : Prélèvement et montage adapté sur lame de microscopie
- Pour une analyse au Microscope Electronique à Transmission Analytique (META) en fonction de la nature de la prise d'essai :
 - (A) - Traitement mécanique en milieu aqueux
 - (B) - Traitement chimique et mécanique au chloroforme

Technique Analytique

- Microscopie Optique à Lumière Polarisée (parties pertinentes de la norme NF ISO 22262-1) : Morphologie et critères optiques
 La détection de fibres d'amiante optiquement observables est garantie si la teneur est supérieure ou égale à 0,1 % en masse.
- Microscopie Electronique à Transmission Analytique (parties pertinentes de la norme NF X 43-050) : Morphologie, EDX et diffraction électronique
 La détection de fibres d'amiante est garantie si la teneur est supérieure ou égale à 0,1 % en masse.

Résultat :

Fraction Analysée	Technique analytique (Méthode de préparation) et date d'analyse	Résultat	Variété d'amiante	Eléments analytiques
► Papier bitumé non séparable + Matériau fibreux jaune	MOLP + META (B) le 13/11/2024 Nombre de préparations : 3 Nombre de supports d'analyse : 4	Amiante non détecté (1)	---	Analyste : DHC (2)

(1) Aucune fibre d'amiante n'a été détectée, l'échantillon objet de l'essai peut éventuellement renfermer une teneur en fibre d'amiante inférieure à la limite de détection.

(2) Pour les couches non-séparables et identifiées comme telles, la limite de détection est garantie sur la prise d'essai. La limite de détection est garantie sur chaque couche si la prise d'essai contient au plus 2 couches en quantité suffisante pour analyse.

Validé par : Ronan LE PENNEC Analyste

La reproduction de ce rapport d'essai n'est autorisée que sous sa forme intégrale ; ce rapport ne doit pas être reproduit partiellement sans l'approbation du laboratoire.
 Sauf demande particulière et écrite du client, les échantillons sont conservés pendant 6 mois et les rapports pendant 10 ans.

DTA 164 rev 26

Page 1 / 1



Parc Edonia - Bât. R - Rue de la Terre Adélie - CS n° 66862
 35768 SAINT-GREGOIRE CEDEX
 Tél : 02.99.35.41.41
 Fax : 02.99.35.41.42
 www.itga.fr



Accréditation n° 1-5967

Portée disponible
 sur www.cofrac.fr



L'accréditation du COFRAC atteste de la compétence des laboratoires pour les seuls essais couverts par l'accréditation qui sont identifiés par le symbole : ►

RAPPORT D'ESSAI N° IT072411-10173 EN DATE DU 13/11/2024

RECHERCHE ET IDENTIFICATION D'AMIANTE SUR UN PRELEVEMENT DE MATERIAU

Ce rapport d'essai ne concerne que les échantillons soumis à l'analyse tels qu'ils ont été reçus au laboratoire.

Cliant :

SOCOTEC DIAGNOSTIC MAXEVILLE (ENE00) - BSSI
 M. Lionel COLIN
 8 Rue Albert Einstein
 54320 Maxéville

Prélèvement :

Commande ITGA : IT0724-52099
 Echantillon ITGA : IT072411-10173
 Reçu au laboratoire le : 12/11/2024

Réf. Cliant : Le laboratoire n'est pas responsable des données fournies par le cliant qui sont simplement retranscrites ci-dessous.

Commande	2411ENE00_-_BI12380000000147_2024_11_08_1112_2297
Dossier cliant	2411ENE00 - BI12380000000147 - 09 QUAI DE MARNE 51200 EPERNAY
Echantillon	P013 - Bandes calicot - 3eme etage - sejour cuisine 4
Description ITGA	Peinture / Matériau plâtreux blanc / Matériau plâtreux blanc avec couche en papier

Préparation Effectuée de façon à être représentative de l'échantillon conformément à l'arrêté du 1er octobre 2019 :

- Pour une analyse au Microscope Electronique à Transmission Analytique (META) en fonction de la nature de la prise d'essai :
 - (A) - Traitement mécanique en milieu aqueux
 - (B) - Traitement chimique et mécanique au chloroforme

Technique Analytique

- Microscopie Electronique à Transmission Analytique (parties pertinentes de la norme NF X 43-050) : Morphologie, EDX et diffraction électronique
- La détection de fibres d'amiante est garantie si la teneur est supérieure ou égale à 0,1 % en masse.

Résultat :

Fraction Analysée	Technique analytique (Méthode de préparation) et date d'analyse	Résultat	Variété d'amiante	Eléments analytiques
► Peinture non séparable + Matériau plâtreux blanc non séparable + Matériau plâtreux blanc avec couche en papier	META (A) le 13/11/2024 Nombre de préparations : 1 Nombre de supports d'analyse : 2	Amiante non détecté (1)	---	Analyste : OFP (2)

(1) Aucune fibre d'amiante n'a été détectée, l'échantillon objet de l'essai peut éventuellement renfermer une teneur en fibre d'amiante inférieure à la limite de détection.

(2) Pour les couches non-séparables et identifiées comme telles, la limite de détection est garantie sur la prise d'essai. La limite de détection est garantie sur chaque couche si la prise d'essai contient au plus 2 couches en quantité suffisante pour analyse.

Les couches formalisées en gras dans la description ITGA ont été identifiées par le laboratoire alors qu'elles n'avaient pas été distinguées par le cliant. Si les couches étaient susceptibles de contenir de l'amiante par nature elles ont fait l'objet d'une analyse.

Dans le cas d'une demande d'analyse de couche(s) spécifique(s), seules les couches non distinguables à l'œil nu par le cliant, ont été analysées.

Validé par : **Ronan LE PENNEC** Analyste

La reproduction de ce rapport d'essai n'est autorisée que sous sa forme intégrale ; ce rapport ne doit pas être reproduit partiellement sans l'approbation du laboratoire.
 Sauf demande particulière et écrite du cliant, les échantillons sont conservés pendant 6 mois et les rapports pendant 10 ans.

DTA 164 rev 26

Page 1 / 1



Parc Edonia - Bât. R - Rue de la Terre Adélie - CS n° 66862
 35768 SAINT-GREGOIRE CEDEX
 Tél : 02.99.35.41.41
 Fax : 02.99.35.41.42
 www.itga.fr



Accréditation n° 1-5967

Portée disponible
 sur www.cofrac.fr



L'accréditation du COFRAC atteste de la compétence des laboratoires pour les seuls essais couverts par l'accréditation qui sont identifiés par le symbole : ►

RAPPORT D'ESSAI N° IT072411-10174 EN DATE DU 13/11/2024

RECHERCHE ET IDENTIFICATION D'AMIANTE SUR UN PRELEVEMENT DE MATERIAU

Ce rapport d'essai ne concerne que les échantillons soumis à l'analyse tels qu'ils ont été reçus au laboratoire.

Client :

SOCOTEC DIAGNOSTIC MAXEVILLE (ENE00) - BSSI
 M. Lionel COLIN
 8 Rue Albert Einstein
 54320 Maxéville

Prélèvement :

Commande ITGA : IT0724-52099
 Echantillon ITGA : IT072411-10174
 Reçu au laboratoire le : 12/11/2024

Réf. Client : Le laboratoire n'est pas responsable des données fournies par le client qui sont simplement retranscrites ci-dessous.

Commande	2411ENE00_-_BI12380000000147_2024_11_08_1112_2297
Dossier client	2411ENE00 - BI12380000000147 - 09 QUAI DE MARNE 51200 EPERNAY
Echantillon	P014 - Colle de faïence - 3eme etage - séjour cuisine 4
Description ITGA	Carrelage / Colle beige / Couche plâtreuse blanche / Peinture

Préparation Effectuée de façon à être représentative de l'échantillon conformément à l'arrêté du 1er octobre 2019 :

- Pour une analyse au Microscopie Electronique à Transmission Analytique (META) en fonction de la nature de la prise d'essai :
 - (A) - Traitement mécanique en milieu aqueux
 - (B) - Traitement chimique et mécanique au chloroforme

Technique Analytique

- Microscopie Electronique à Transmission Analytique (parties pertinentes de la norme NF X 43-050) : Morphologie, EDX et diffraction électronique
- La détection de fibres d'amiante est garantie si la teneur est supérieure ou égale à 0,1 % en masse.

Résultat :

Fraction Analysée	Technique analytique (Méthode de préparation) et date d'analyse	Résultat	Variété d'amiante	Eléments analytiques
Carrelage	Non analysé			
►Colle beige non séparable + Couche plâtreuse blanche non séparable + Peinture non séparable	META (A) le 13/11/2024 Nombre de préparations : 1 Nombre de supports d'analyse : 2	Amiante non détecté (1)	---	Analyste : OFP (2)

(1) Aucune fibre d'amiante n'a été détectée, l'échantillon objet de l'essai peut éventuellement renfermer une teneur en fibre d'amiante inférieure à la limite de détection.

(2) Pour les couches non-séparables et identifiées comme telles, la limite de détection est garantie sur la prise d'essai. La limite de détection est garantie sur chaque couche si la prise d'essai contient au plus 2 couches en quantité suffisante pour analyse.

Les couches formalisées en gras dans la description ITGA ont été identifiées par le laboratoire alors qu'elles n'avaient pas été distinguées par le client. Si les couches étaient susceptibles de contenir de l'amiante par nature elles ont fait l'objet d'une analyse.

Dans le cas d'une demande d'analyse de couche(s) spécifique(s), seules les couches non distinguables à l'œil nu par le client, ont été analysées.

Validé par : **Ronan LE PENNEC** Analyste

La reproduction de ce rapport d'essai n'est autorisée que sous sa forme intégrale ; ce rapport ne doit pas être reproduit partiellement sans l'approbation du laboratoire.
 Sauf demande particulière et écrite du client, les échantillons sont conservés pendant 6 mois et les rapports pendant 10 ans.

DTA 164 rev 26

Page 1 / 1



Parc Edonia - Bât. R - Rue de la Terre Adélie - CS n° 66862
35768 SAINT-GREGOIRE CEDEX
Tél : 02.99.35.41.41
Fax : 02.99.35.41.42
www.itga.fr



Accréditation n° 1-5967

Portée disponible
sur www.cofrac.fr



L'accréditation du COFRAC atteste de la compétence des laboratoires pour les seuls essais couverts par l'accréditation qui sont identifiés par le symbole : ►

RAPPORT D'ESSAI N° IT072411-10175 EN DATE DU 13/11/2024

RECHERCHE ET IDENTIFICATION D'AMIANTE SUR UN PRELEVEMENT DE MATERIAU

Ce rapport d'essai ne concerne que les échantillons soumis à l'analyse tels qu'ils ont été reçus au laboratoire.

Client :

SOCOTEC DIAGNOSTIC MAXEVILLE (ENE00) - BSSI
M. Lionel COLIN
8 Rue Albert Einstein
54320 Maxéville

Prélèvement :

Commande ITGA : IT0724-52099
Echantillon ITGA : IT072411-10175
Reçu au laboratoire le : 12/11/2024

Réf. Client : Le laboratoire n'est pas responsable des données fournies par le client qui sont simplement retranscrites ci-dessous.

Commande	2411ENE00_-_BI12380000000147_2024_11_08_1112_2297
Dossier client	2411ENE00 - BI12380000000147 - 09 QUAI DE MARNE 51200 EPERNAY
Echantillon	P015 - Colle non bitumineuse - 3eme etage - ch 8
Description ITGA	Colle polymère jaune / Bois aggloméré

Préparation Effectuée de façon à être représentative de l'échantillon conformément à l'arrêté du 1er octobre 2019 :

- Pour une analyse au Microscopie Electronique à Transmission Analytique (META) en fonction de la nature de la prise d'essai :
 - (A) - Traitement mécanique en milieu aqueux
 - (B) - Traitement chimique et mécanique au chloroforme

Technique Analytique

- Microscopie Electronique à Transmission Analytique (parties pertinentes de la norme NF X 43-050) : Morphologie, EDX et diffraction électronique
- La détection de fibres d'amiante est garantie si la teneur est supérieure ou égale à 0,1 % en masse.

Résultat :

Fraction Analysée	Technique analytique (Méthode de préparation) et date d'analyse	Résultat	Variété d'amiante	Eléments analytiques
► Colle polymère jaune + Bois aggloméré non séparable	META (B) le 13/11/2024 Nombre de préparations : 1 Nombre de supports d'analyse : 2	Amiante non détecté (1)	---	Analyste : DHC (2)

(1) Aucune fibre d'amiante n'a été détectée, l'échantillon objet de l'essai peut éventuellement renfermer une teneur en fibre d'amiante inférieure à la limite de détection.

(2) Pour les couches non-séparables et identifiées comme telles, la limite de détection est garantie sur la prise d'essai. La limite de détection est garantie sur chaque couche si la prise d'essai contient au plus 2 couches en quantité suffisante pour analyse.

Les couches formalisées en gras dans la description ITGA ont été identifiées par le laboratoire alors qu'elles n'avaient pas été distinguées par le client. Si les couches étaient susceptibles de contenir de l'amiante par nature elles ont fait l'objet d'une analyse.

Dans le cas d'une demande d'analyse de couche(s) spécifique(s), seules les couches non distinguables à l'œil nu par le client, ont été analysées.

Validé par : **Ronan LE PENNEC** Analyste

La reproduction de ce rapport d'essai n'est autorisée que sous sa forme intégrale ; ce rapport ne doit pas être reproduit partiellement sans l'approbation du laboratoire.
Sauf demande particulière et écrite du client, les échantillons sont conservés pendant 6 mois et les rapports pendant 10 ans.

DTA 164 rev 26

Page 1 / 1



Parc Edonia - Bât. R - Rue de la Terre Adélie - CS n° 66862
 35768 SAINT-GREGOIRE CEDEX
 Tél : 02.99.35.41.41
 Fax : 02.99.35.41.42
 www.itga.fr



Accréditation n° 1-5967

Portée disponible
 sur www.cofrac.fr



L'accréditation du COFRAC atteste de la compétence des laboratoires pour les seuls essais couverts par l'accréditation qui sont identifiés par le symbole : ►

RAPPORT D'ESSAI N° IT072411-10176 EN DATE DU 13/11/2024

RECHERCHE ET IDENTIFICATION D'AMIANTE SUR UN PRELEVEMENT DE MATERIAU

Ce rapport d'essai ne concerne que les échantillons soumis à l'analyse tels qu'ils ont été reçus au laboratoire.

Client :

SOCOTEC DIAGNOSTIC MAXEVILLE (ENE00) - BSSI
 M. Lionel COLIN
 8 Rue Albert Einstein
 54320 Maxéville

Prélèvement :

Commande ITGA : IT0724-52099
 Echantillon ITGA : IT072411-10176
 Reçu au laboratoire le : 12/11/2024

Réf. Client :

Le laboratoire n'est pas responsable des données fournies par le client qui sont simplement retranscrites ci-dessous.

Commande	2411ENE00_-_BI12380000000147_2024_11_08_1112_2297
Dossier client	2411ENE00 - BI12380000000147 - 09 QUAI DE MARNE 51200 EPERNAY
Echantillon	P016 - Colle de carrelage - 3eme etage - sdb 6
Description ITGA	Carrelage / Colle grise

Préparation

Effectuée de façon à être représentative de l'échantillon conformément à l'arrêté du 1er octobre 2019 :

- Pour une analyse au Microscopie Electronique à Transmission Analytique (META) en fonction de la nature de la prise d'essai :
 - (A) - Traitement mécanique en milieu aqueux
 - (B) - Traitement chimique et mécanique au chloroforme

Technique Analytique

- Microscopie Electronique à Transmission Analytique (parties pertinentes de la norme NF X 43-050) : Morphologie, EDX et diffraction électronique
- La détection de fibres d'amiante est garantie si la teneur est supérieure ou égale à 0,1 % en masse.

Résultat :

Fraction Analysée	Technique analytique (Méthode de préparation et date d'analyse)	Résultat	Variété d'amiante	Eléments analytiques
Carrelage	Non analysé			
►Colle grise	META (A) le 13/11/2024 Nombre de préparations : 1 Nombre de supports d'analyse : 2	Amiante non détecté (1)	---	Analyste : PES

(1) Aucune fibre d'amiante n'a été détectée, l'échantillon objet de l'essai peut éventuellement renfermer une teneur en fibre d'amiante inférieure à la limite de détection.

Validé par : Ronan LE PENNEC Analyste

La reproduction de ce rapport d'essai n'est autorisée que sous sa forme intégrale ; ce rapport ne doit pas être reproduit partiellement sans l'approbation du laboratoire.
 Sauf demande particulière et écrite du client, les échantillons sont conservés pendant 6 mois et les rapports pendant 10 ans.

DTA 164 rev 26

Page 1 / 1



Parc Edonia - Bât. R - Rue de la Terre Adélie - CS n° 66862
 35768 SAINT-GREGOIRE CEDEX
 Tél : 02.99.35.41.41
 Fax : 02.99.35.41.42
 www.itga.fr



Accréditation n° 1-5967

Portée disponible
 sur www.cofrac.fr



L'accréditation du COFRAC atteste de la compétence des laboratoires pour les seuls essais couverts par l'accréditation qui sont identifiés par le symbole : ►

RAPPORT D'ESSAI N° IT072411-10177 EN DATE DU 13/11/2024

RECHERCHE ET IDENTIFICATION D'AMIANTE SUR UN PRELEVEMENT DE MATERIAU

Ce rapport d'essai ne concerne que les échantillons soumis à l'analyse tels qu'ils ont été reçus au laboratoire.

Client :

SOCOTEC DIAGNOSTIC MAXEVILLE (ENE00) - BSSI
 M. Lionel COLIN
 8 Rue Albert Einstein
 54320 Maxéville

Prélèvement :

Commande ITGA : IT0724-52099
 Echantillon ITGA : IT072411-10177
 Reçu au laboratoire le : 12/11/2024

Réf. Client : Le laboratoire n'est pas responsable des données fournies par le client qui sont simplement retranscrites ci-dessous.

Commande	2411ENE00_-_BI12380000000147_2024_11_08_1112_2297
Dossier client	2411ENE00 - BI12380000000147 - 09 QUAI DE MARNE 51200 EPERNAY
Echantillon	P017 - Colle de plinthe - 3eme etage - sdb 6
Description ITGA	Carrelage / Colle beige / Matériau compact gris / Matériau souple blanc / Peinture en faible quantité

Préparation Effectuée de façon à être représentative de l'échantillon conformément à l'arrêté du 1er octobre 2019 :

- Pour une analyse au Microscopie Electronique à Transmission Analytique (META) en fonction de la nature de la prise d'essai :
 - (A) - Traitement mécanique en milieu aqueux
 - (B) - Traitement chimique et mécanique au chloroforme

Technique Analytique

- Microscopie Electronique à Transmission Analytique (parties pertinentes de la norme NF X 43-050) : Morphologie, EDX et diffraction électronique
- La détection de fibres d'amiante est garantie si la teneur est supérieure ou égale à 0,1 % en masse.

Résultat :

Fraction Analysée	Technique analytique (Méthode de préparation) et date d'analyse	Résultat	Variété d'amiante	Eléments analytiques
Carrelage	Non analysé			
►Colle beige + Matériau compact gris non séparable + Matériau souple blanc non séparable + Peinture en faible quantité non séparable	META (A) le 13/11/2024 Nombre de préparations : 1 Nombre de supports d'analyse : 2	Amiante non détecté (1)	---	Analyste : OFP (2)

(1) Aucune fibre d'amiante n'a été détectée, l'échantillon objet de l'essai peut éventuellement renfermer une teneur en fibre d'amiante inférieure à la limite de détection.

(2) Pour les couches non-séparables et identifiées comme telles, la limite de détection est garantie sur la prise d'essai. La limite de détection est garantie sur chaque couche si la prise d'essai contient au plus 2 couches en quantité suffisante pour analyse.

Les couches formalisées en gras dans la description ITGA ont été identifiées par le laboratoire alors qu'elles n'avaient pas été distinguées par le client. Si les couches étaient susceptibles de contenir de l'amiante par nature elles ont fait l'objet d'une analyse.

Dans le cas d'une demande d'analyse de couche(s) spécifique(s), seules les couches non distinguables à l'œil nu par le client, ont été analysées.

Validé par : **Ronan LE PENNEC** Analyste

La reproduction de ce rapport d'essai n'est autorisée que sous sa forme intégrale ; ce rapport ne doit pas être reproduit partiellement sans l'approbation du laboratoire.
 Sauf demande particulière et écrite du client, les échantillons sont conservés pendant 6 mois et les rapports pendant 10 ans.

DTA 164 rev 26

Page 1 / 1



Parc Edonia - Bât. R - Rue de la Terre Adélie - CS n° 66862
35768 SAINT-GREGOIRE CEDEX
Tél : 02.99.35.41.41
Fax : 02.99.35.41.42
www.itga.fr



Accréditation n° 1-5967

Portée disponible
sur www.cofrac.fr



L'accréditation du COFRAC atteste de la compétence des laboratoires pour les seuls essais couverts par l'accréditation qui sont identifiés par le symbole : ►

RAPPORT D'ESSAI N° IT072411-10178 EN DATE DU 13/11/2024

RECHERCHE ET IDENTIFICATION D'AMIANTE SUR UN PRELEVEMENT DE MATERIAU

Ce rapport d'essai ne concerne que les échantillons soumis à l'analyse tels qu'ils ont été reçus au laboratoire.

Client :

SOCOTEC DIAGNOSTIC MAXEVILLE (ENE00) - BSSI
M. Lionel COLIN
8 Rue Albert Einstein
54320 Maxéville

Prélèvement :

Commande ITGA : IT0724-52099
Echantillon ITGA : IT072411-10178
Reçu au laboratoire le : 12/11/2024

Réf. Client :

Le laboratoire n'est pas responsable des données fournies par le client qui sont simplement retranscrites ci-dessous.

Commande	2411ENE00_-_BI12380000000147_2024_11_08_1112_2297
Dossier client	2411ENE00 - BI12380000000147 - 09 QUAI DE MARNE 51200 EPERNAY
Echantillon	P018 - Colle de faïence - 3eme etage - sdb 6
Description ITGA	Carrelage / Colle beige avec couche cartonnée / Joint cassant blanc

Préparation

Effectuée de façon à être représentative de l'échantillon conformément à l'arrêté du 1er octobre 2019 :

- Pour une analyse au Microscope Electronique à Transmission Analytique (META) en fonction de la nature de la prise d'essai :
 - (A) - Traitement mécanique en milieu aqueux
 - (B) - Traitement chimique et mécanique au chloroforme

Technique Analytique

- Microscopie Electronique à Transmission Analytique (parties pertinentes de la norme NF X 43-050) : Morphologie, EDX et diffraction électronique
- La détection de fibres d'amiante est garantie si la teneur est supérieure ou égale à 0,1 % en masse.

Résultat :

Fraction Analysée	Technique analytique (Méthode de préparation et date d'analyse)	Résultat	Variété d'amiante	Eléments analytiques
Carrelage	Non analysé			
► Colle beige avec couche cartonnée + Joint cassant blanc	META (A) le 13/11/2024 Nombre de préparations : 1 Nombre de supports d'analyse : 2	Amiante non détecté (1)	---	Analyste : OFP

(1) Aucune fibre d'amiante n'a été détectée, l'échantillon objet de l'essai peut éventuellement renfermer une teneur en fibre d'amiante inférieure à la limite de détection.

Validé par : Ronan LE PENNEC Analyste

La reproduction de ce rapport d'essai n'est autorisée que sous sa forme intégrale ; ce rapport ne doit pas être reproduit partiellement sans l'approbation du laboratoire.
Sauf demande particulière et écrite du client, les échantillons sont conservés pendant 6 mois et les rapports pendant 10 ans.

DTA 164 rev 26

Page 1 / 1



Parc Edonia - Bât. R - Rue de la Terre Adélie - CS n° 66862
 35768 SAINT-GREGOIRE CEDEX
 Tél : 02.99.35.41.41
 Fax : 02.99.35.41.42
 www.itga.fr



Accréditation n° 1-5967

Portée disponible
 sur www.cofrac.fr



L'accréditation du COFRAC atteste de la compétence des laboratoires pour les seuls essais couverts par l'accréditation qui sont identifiés par le symbole : ►

RAPPORT D'ESSAI N° IT072411-10179 EN DATE DU 13/11/2024

RECHERCHE ET IDENTIFICATION D'AMIANTE SUR UN PRELEVEMENT DE MATERIAU

Ce rapport d'essai ne concerne que les échantillons soumis à l'analyse tels qu'ils ont été reçus au laboratoire.

Client :

SOCOTEC DIAGNOSTIC MAXEVILLE (ENE00) - BSSI
 M. Lionel COLIN
 8 Rue Albert Einstein
 54320 Maxéville

Prélèvement :

Commande ITGA : IT0724-52099
 Echantillon ITGA : IT072411-10179
 Reçu au laboratoire le : 12/11/2024

Réf. Client : Le laboratoire n'est pas responsable des données fournies par le client qui sont simplement retranscrites ci-dessous.

Commande	2411ENE00_-_BI12380000000147_2024_11_08_1112_2297
Dossier client	2411ENE00 - BI12380000000147 - 09 QUAI DE MARNE 51200 EPERNAY
Echantillon	P019 - Colle de faïence wc - 3eme etage - sdb 6
Description ITGA	Peinture / Carrelage / Colle beige avec couche cartonnée

Préparation Effectuée de façon à être représentative de l'échantillon conformément à l'arrêté du 1er octobre 2019 :

- Pour une analyse au Microscope Electronique à Transmission Analytique (META) en fonction de la nature de la prise d'essai :
 - (A) - Traitement mécanique en milieu aqueux
 - (B) - Traitement chimique et mécanique au chloroforme

Technique Analytique

- Microscopie Electronique à Transmission Analytique (parties pertinentes de la norme NF X 43-050) : Morphologie, EDX et diffraction électronique
- La détection de fibres d'amiante est garantie si la teneur est supérieure ou égale à 0,1 % en masse.

Résultat :

Fraction Analysée	Technique analytique (Méthode de préparation) et date d'analyse	Résultat	Variété d'amiante	Eléments analytiques
► Peinture non séparable + Colle beige avec couche cartonnée	META (A) le 13/11/2024 Nombre de préparations : 1 Nombre de supports d'analyse : 2	Amiante non détecté (1)	---	Analyste : OFP (2)
Carrelage	Non analysé			

(1) Aucune fibre d'amiante n'a été détectée, l'échantillon objet de l'essai peut éventuellement renfermer une teneur en fibre d'amiante inférieure à la limite de détection.

(2) Pour les couches non-séparables et identifiées comme telles, la limite de détection est garantie sur la prise d'essai. La limite de détection est garantie sur chaque couche si la prise d'essai contient au plus 2 couches en quantité suffisante pour analyse.

Les couches formalisées en gras dans la description ITGA ont été identifiées par le laboratoire alors qu'elles n'avaient pas été distinguées par le client. Si les couches étaient susceptibles de contenir de l'amiante par nature elles ont fait l'objet d'une analyse.

Dans le cas d'une demande d'analyse de couche(s) spécifique(s), seules les couches non distinguables à l'œil nu par le client, ont été analysées.

Validé par : Ronan LE PENNEC Analyste

La reproduction de ce rapport d'essai n'est autorisée que sous sa forme intégrale ; ce rapport ne doit pas être reproduit partiellement sans l'approbation du laboratoire.
 Sauf demande particulière et écrite du client, les échantillons sont conservés pendant 6 mois et les rapports pendant 10 ans.

DTA 164 rev 26

Page 1 / 1



Parc Edonia - Bât. R - Rue de la Terre Adélie - CS n° 66862
 35768 SAINT-GREGOIRE CEDEX
 Tél : 02.99.35.41.41
 Fax : 02.99.35.41.42
 www.itga.fr



Accréditation n° 1-5967

Portée disponible
 sur www.cofrac.fr



L'accréditation du COFRAC atteste de la compétence des laboratoires pour les seuls essais couverts par l'accréditation qui sont identifiés par le symbole : ►

RAPPORT D'ESSAI N° IT072411-10180 EN DATE DU 13/11/2024

RECHERCHE ET IDENTIFICATION D'AMIANTE SUR UN PRELEVEMENT DE MATERIAU

Ce rapport d'essai ne concerne que les échantillons soumis à l'analyse tels qu'ils ont été reçus au laboratoire.

Client :

SOCOTEC DIAGNOSTIC MAXEVILLE (ENE00) - BSSI
 M. Lionel COLIN
 8 Rue Albert Einstein
 54320 Maxéville

Prélèvement :

Commande ITGA : IT0724-52099
 Echantillon ITGA : IT072411-10180
 Reçu au laboratoire le : 12/11/2024

Réf. Client :

Le laboratoire n'est pas responsable des données fournies par le client qui sont simplement retranscrites ci-dessous.

Commande	2411ENE00_-_BI12380000000147_2024_11_08_1112_2297
Dossier client	2411ENE00 - BI12380000000147 - 09 QUAI DE MARNE 51200 EPERNAY
Echantillon	P020 - Colle non bitumineuse - 3eme etage - palier 3
Description ITGA	Revêtement souple beige / Colle polymère jaune / Bois

Préparation

Effectuée de façon à être représentative de l'échantillon conformément à l'arrêté du 1er octobre 2019 :

- Pour une analyse au Microscopie Electronique à Transmission Analytique (META) en fonction de la nature de la prise d'essai :
 - (A) - Traitement mécanique en milieu aqueux
 - (B) - Traitement chimique et mécanique au chloroforme

Technique Analytique

- Microscopie Electronique à Transmission Analytique (parties pertinentes de la norme NF X 43-050) : Morphologie, EDX et diffraction électronique
- La détection de fibres d'amiante est garantie si la teneur est supérieure ou égale à 0,1 % en masse.

Résultat :

Fraction Analysée	Technique analytique (Méthode de préparation) et date d'analyse	Résultat	Variété d'amiante	Eléments analytiques
► Revêtement souple beige	META (A) le 13/11/2024 Nombre de préparations : 1 Nombre de supports d'analyse : 2	Amiante non détecté (1)	---	Analyste : AHZ
► Colle polymère jaune	META (B) le 13/11/2024 Nombre de préparations : 1 Nombre de supports d'analyse : 2	Amiante non détecté (1)	---	Analyste : DHC
Bois	Non analysé			

(1) Aucune fibre d'amiante n'a été détectée, l'échantillon objet de l'essai peut éventuellement renfermer une teneur en fibre d'amiante inférieure à la limite de détection.

Les couches formalisées en gras dans la description ITGA ont été identifiées par le laboratoire alors qu'elles n'avaient pas été distinguées par le client. Si les couches étaient susceptibles de contenir de l'amiante par nature elles ont fait l'objet d'une analyse.

Dans le cas d'une demande d'analyse de couche(s) spécifique(s), seules les couches non distinguables à l'œil nu par le client, ont été analysées.

Validé par : **Ronan LE PENNEC** Analyste

La reproduction de ce rapport d'essai n'est autorisée que sous sa forme intégrale ; ce rapport ne doit pas être reproduit partiellement sans l'approbation du laboratoire.
 Sauf demande particulière et écrite du client, les échantillons sont conservés pendant 6 mois et les rapports pendant 10 ans.

DTA 164 rev 26

Page 1 / 1



Parc Edonia - Bât. R - Rue de la Terre Adélie - CS n° 66862
 35768 SAINT-GREGOIRE CEDEX
 Tél : 02.99.35.41.41
 Fax : 02.99.35.41.42
 www.itga.fr



Accréditation n° 1-5967

Portée disponible
 sur www.cofrac.fr



L'accréditation du COFRAC atteste de la compétence des laboratoires pour les seuls essais couverts par l'accréditation qui sont identifiés par le symbole : ►

RAPPORT D'ESSAI N° IT072411-10181 EN DATE DU 13/11/2024

RECHERCHE ET IDENTIFICATION D'AMIANTE SUR UN PRELEVEMENT DE MATERIAU

Ce rapport d'essai ne concerne que les échantillons soumis à l'analyse tels qu'ils ont été reçus au laboratoire.

Client :

SOCOTEC DIAGNOSTIC MAXEVILLE (ENE00) - BSSI
 M. Lionel COLIN
 8 Rue Albert Einstein
 54320 Maxéville

Prélèvement :

Commande ITGA : IT0724-52099
 Echantillon ITGA : IT072411-10181
 Reçu au laboratoire le : 12/11/2024

Réf. Client :

Le laboratoire n'est pas responsable des données fournies par le client qui sont simplement retranscrites ci-dessous.

Commande	2411ENE00_-_BI12380000000147_2024_11_08_1112_2297
Dossier client	2411ENE00 - BI12380000000147 - 09 QUAI DE MARNE 51200 EPERNAY
Echantillon	P021 - Ragréage - 3eme etage - sdb 5
Description ITGA	Ragréage gris avec fibres / Ragréage gris

Préparation

Effectuée de façon à être représentative de l'échantillon conformément à l'arrêté du 1er octobre 2019 :

- Pour une analyse au Microscope Electronique à Transmission Analytique (META) en fonction de la nature de la prise d'essai :
 - (A) - Traitement mécanique en milieu aqueux
 - (B) - Traitement chimique et mécanique au chloroforme

Technique Analytique

- Microscopie Electronique à Transmission Analytique (parties pertinentes de la norme NF X 43-050) : Morphologie, EDX et diffraction électronique
- La détection de fibres d'amiante est garantie si la teneur est supérieure ou égale à 0,1 % en masse.

Résultat :

Fraction Analysée	Technique analytique (Méthode de préparation) et date d'analyse	Résultat	Variété d'amiante	Eléments analytiques
► Ragréage gris avec fibres non séparable + Ragréage gris non séparable	META (A) le 13/11/2024 Nombre de préparations : 1 Nombre de supports d'analyse : 2	Amiante non détecté (1)	---	Analyste : SYK (2)

(1) Aucune fibre d'amiante n'a été détectée, l'échantillon objet de l'essai peut éventuellement renfermer une teneur en fibre d'amiante inférieure à la limite de détection.

(2) Pour les couches non-séparables et identifiées comme telles, la limite de détection est garantie sur la prise d'essai. La limite de détection est garantie sur chaque couche si la prise d'essai contient au plus 2 couches en quantité suffisante pour analyse.

Validé par : Ronan LE PENNEC Analyste

La reproduction de ce rapport d'essai n'est autorisée que sous sa forme intégrale ; ce rapport ne doit pas être reproduit partiellement sans l'approbation du laboratoire.
 Sauf demande particulière et écrite du client, les échantillons sont conservés pendant 6 mois et les rapports pendant 10 ans.

DTA 164 rev 26

Page 1 / 1



Parc Edonia - Bât. R - Rue de la Terre Adélie - CS n° 66862
 35768 SAINT-GREGOIRE CEDEX
 Tél : 02.99.35.41.41
 Fax : 02.99.35.41.42
 www.itga.fr



Accréditation n° 1-5967
 Portée disponible
 sur www.cofrac.fr



L'accréditation du COFRAC atteste de la compétence des laboratoires pour les seuls essais couverts par l'accréditation qui sont identifiés par le symbole : ►

RAPPORT D'ESSAI N° IT072411-10182 EN DATE DU 13/11/2024

RECHERCHE ET IDENTIFICATION D'AMIANTE SUR UN PRELEVEMENT DE MATERIAU

Ce rapport d'essai ne concerne que les échantillons soumis à l'analyse tels qu'ils ont été reçus au laboratoire.

Client :

SOCOTEC DIAGNOSTIC MAXEVILLE (ENE00) - BSSI
 M. Lionel COLIN
 8 Rue Albert Einstein
 54320 Maxéville

Prélèvement :

Commande ITGA : IT0724-52099
 Echantillon ITGA : IT072411-10182
 Reçu au laboratoire le : 12/11/2024

Réf. Client : Le laboratoire n'est pas responsable des données fournies par le client qui sont simplement retranscrites ci-dessous.

Commande	2411ENE00_-_BI12380000000147_2024_11_08_1112_2297
Dossier client	2411ENE00 - BI12380000000147 - 09 QUAI DE MARNE 51200 EPERNAY
Echantillon	P022 - Colle de faïence - 3eme etage - sdb 5
Description ITGA	Carrelage / Colle beige / Peinture / Couche plâtreuse blanche avec couche cartonnée / Joint cassant gris en faible quantité

Préparation

Effectuée de façon à être représentative de l'échantillon conformément à l'arrêté du 1er octobre 2019 :

- Pour une analyse au Microscopie Electronique à Transmission Analytique (META) en fonction de la nature de la prise d'essai :
 - (A) - Traitement mécanique en milieu aqueux
 - (B) - Traitement chimique et mécanique au chloroforme

Technique Analytique

- Microscopie Electronique à Transmission Analytique (parties pertinentes de la norme NF X 43-050) : Morphologie, EDX et diffraction électronique
- La détection de fibres d'amiante est garantie si la teneur est supérieure ou égale à 0,1 % en masse.

Résultat :

Fraction Analysée	Technique analytique (Méthode de préparation) et date d'analyse	Résultat	Variété d'amiante	Eléments analytiques
Carrelage	Non analysé			
► Colle beige non séparable + Peinture non séparable + Couche plâtreuse blanche avec couche cartonnée non séparable + Joint cassant gris en faible quantité non séparable	META (A) le 13/11/2024 Nombre de préparations : 1 Nombre de supports d'analyse : 2	Amiante non détecté (1)	---	Analyste : SYK (2)

- (1) Aucune fibre d'amiante n'a été détectée, l'échantillon objet de l'essai peut éventuellement renfermer une teneur en fibre d'amiante inférieure à la limite de détection.
 (2) Pour les couches non-séparables et identifiées comme telles, la limite de détection est garantie sur la prise d'essai. La limite de détection est garantie sur chaque couche si la prise d'essai contient au plus 2 couches en quantité suffisante pour analyse.

Les couches formalisées en gras dans la description ITGA ont été identifiées par le laboratoire alors qu'elles n'avaient pas été distinguées par le client. Si les couches étaient susceptibles de contenir de l'amiante par nature elles ont fait l'objet d'une analyse.

Dans le cas d'une demande d'analyse de couche(s) spécifique(s), seules les couches non distinguables à l'œil nu par le client, ont été analysées.

Validé par : **Ronan LE PENNEC** Analyste

La reproduction de ce rapport d'essai n'est autorisée que sous sa forme intégrale ; ce rapport ne doit pas être reproduit partiellement sans l'approbation du laboratoire.
 Sauf demande particulière et écrite du client, les échantillons sont conservés pendant 6 mois et les rapports pendant 10 ans.

DTA 164 rev 26

Page 1 / 1



Parc Edonia - Bât. R - Rue de la Terre Adélie - CS n° 66862
 35768 SAINT-GREGOIRE CEDEX
 Tél : 02.99.35.41.41
 Fax : 02.99.35.41.42
 www.itga.fr



Accréditation n° 1-5967

Portée disponible
 sur www.cofrac.fr



L'accréditation du COFRAC atteste de la compétence des laboratoires pour les seuls essais couverts par l'accréditation qui sont identifiés par le symbole : ►

RAPPORT D'ESSAI N° IT072411-10183 EN DATE DU 13/11/2024

RECHERCHE ET IDENTIFICATION D'AMIANTE SUR UN PRELEVEMENT DE MATERIAU

Ce rapport d'essai ne concerne que les échantillons soumis à l'analyse tels qu'ils ont été reçus au laboratoire.

Client :

SOCOTEC DIAGNOSTIC MAXEVILLE (ENE00) - BSSI
 M. Lionel COLIN
 8 Rue Albert Einstein
 54320 Maxéville

Prélèvement :

Commande ITGA : IT0724-52099
 Echantillon ITGA : IT072411-10183
 Reçu au laboratoire le : 12/11/2024

Réf. Client : Le laboratoire n'est pas responsable des données fournies par le client qui sont simplement retranscrites ci-dessous.

Commande	2411ENE00_-_BI1238000000147_2024_11_08_1112_2297
Dossier client	2411ENE00 - BI1238000000147 - 09 QUAI DE MARNE 51200 EPERNAY
Echantillon	P023 - bitumineux cheminee - 3eme etage - ch 7
Description ITGA	Matériau noir / Matériau plâtreux blanc

Préparation Effectuée de façon à être représentative de l'échantillon conformément à l'arrêté du 1er octobre 2019 :

- Pour une analyse au Microscopie Electronique à Transmission Analytique (META) en fonction de la nature de la prise d'essai :
 - (A) - Traitement mécanique en milieu aqueux
 - (B) - Traitement chimique et mécanique au chloroforme

Technique Analytique

- Microscopie Electronique à Transmission Analytique (parties pertinentes de la norme NF X 43-050) : Morphologie, EDX et diffraction électronique
- La détection de fibres d'amiante est garantie si la teneur est supérieure ou égale à 0,1 % en masse.

Résultat :

Fraction Analysée	Technique analytique (Méthode de préparation) et date d'analyse	Résultat	Variété d'amiante	Eléments analytiques
► Matériau noir + Matériau plâtreux blanc non séparable	META (A) le 13/11/2024 Nombre de préparations : 1 Nombre de supports d'analyse : 2	Amiante non détecté (1)	---	Analyste : OFP (2)

(1) Aucune fibre d'amiante n'a été détectée, l'échantillon objet de l'essai peut éventuellement renfermer une teneur en fibre d'amiante inférieure à la limite de détection.

(2) Pour les couches non-séparables et identifiées comme telles, la limite de détection est garantie sur la prise d'essai. La limite de détection est garantie sur chaque couche si la prise d'essai contient au plus 2 couches en quantité suffisante pour analyse.

Les couches formalisées en gras dans la description ITGA ont été identifiées par le laboratoire alors qu'elles n'avaient pas été distinguées par le client. Si les couches étaient susceptibles de contenir de l'amiante par nature elles ont fait l'objet d'une analyse.

Dans le cas d'une demande d'analyse de couche(s) spécifique(s), seules les couches non distinguables à l'œil nu par le client, ont été analysées.

Validé par : **Ronan LE PENNEC** Analyste

La reproduction de ce rapport d'essai n'est autorisée que sous sa forme intégrale ; ce rapport ne doit pas être reproduit partiellement sans l'approbation du laboratoire.
 Sauf demande particulière et écrite du client, les échantillons sont conservés pendant 6 mois et les rapports pendant 10 ans.

DTA 164 rev 26

Page 1 / 1



Parc Edonia - Bât. R - Rue de la Terre Adélie - CS n° 66862
 35768 SAINT-GREGOIRE CEDEX
 Tél : 02.99.35.41.41
 Fax : 02.99.35.41.42
 www.itga.fr



Accréditation n° 1-5967

Portée disponible
 sur www.cofrac.fr



L'accréditation du COFRAC atteste de la compétence des laboratoires pour les seuls essais couverts par l'accréditation qui sont identifiés par le symbole : ►

RAPPORT D'ESSAI N° IT072411-10184 EN DATE DU 13/11/2024

RECHERCHE ET IDENTIFICATION D'AMIANTE SUR UN PRELEVEMENT DE MATERIAU

Ce rapport d'essai ne concerne que les échantillons soumis à l'analyse tels qu'ils ont été reçus au laboratoire.

Client :

SOCOTEC DIAGNOSTIC MAXEVILLE (ENE00) - BSSI
 M. Lionel COLIN
 8 Rue Albert Einstein
 54320 Maxéville

Prélèvement :

Commande ITGA : IT0724-52099
 Echantillon ITGA : IT072411-10184
 Reçu au laboratoire le : 12/11/2024

Réf. Client : Le laboratoire n'est pas responsable des données fournies par le client qui sont simplement retranscrites ci-dessous.

Commande	2411ENE00_-_BI12380000000147_2024_11_08_1112_2297
Dossier client	2411ENE00 - BI12380000000147 - 09 QUAI DE MARNE 51200 EPERNAY
Echantillon	P024 - Colle de faïence - 2eme etage - cuisine 2
Description ITGA	Carrelage / Colle beige / Couche plâtreuse blanche avec couche cartonnée

Préparation Effectuée de façon à être représentative de l'échantillon conformément à l'arrêté du 1er octobre 2019 :

- Pour une analyse au Microscopie Electronique à Transmission Analytique (META) en fonction de la nature de la prise d'essai :
 - (A) - Traitement mécanique en milieu aqueux
 - (B) - Traitement chimique et mécanique au chloroforme

Technique Analytique

- Microscopie Electronique à Transmission Analytique (parties pertinentes de la norme NF X 43-050) : Morphologie, EDX et diffraction électronique
- La détection de fibres d'amiante est garantie si la teneur est supérieure ou égale à 0,1 % en masse.

Résultat :

Fraction Analysée	Technique analytique (Méthode de préparation) et date d'analyse	Résultat	Variété d'amiante	Eléments analytiques
Carrelage	Non analysé			
► Colle beige + Couche plâtreuse blanche avec couche cartonnée	META (A) le 13/11/2024 Nombre de préparations : 1 Nombre de supports d'analyse : 2	Amiante non détecté (1)	---	Analyste : PES

(1) Aucune fibre d'amiante n'a été détectée, l'échantillon objet de l'essai peut éventuellement renfermer une teneur en fibre d'amiante inférieure à la limite de détection.

Les couches formalisées en gras dans la description ITGA ont été identifiées par le laboratoire alors qu'elles n'avaient pas été distinguées par le client. Si les couches étaient susceptibles de contenir de l'amiante par nature elles ont fait l'objet d'une analyse.

Dans le cas d'une demande d'analyse de couche(s) spécifique(s), seules les couches non distinguables à l'œil nu par le client, ont été analysées.

Validé par : **Ronan LE PENNEC** Analyste

La reproduction de ce rapport d'essai n'est autorisée que sous sa forme intégrale ; ce rapport ne doit pas être reproduit partiellement sans l'approbation du laboratoire.
 Sauf demande particulière et écrite du client, les échantillons sont conservés pendant 6 mois et les rapports pendant 10 ans.

DTA 164 rev 26

Page 1 / 1



Parc Edonia - Bât. R - Rue de la Terre Adélie - CS n° 66862
 35768 SAINT-GREGOIRE CEDEX
 Tél : 02.99.35.41.41
 Fax : 02.99.35.41.42
 www.itga.fr



Accréditation n° 1-5967

Portée disponible
 sur www.cofrac.fr



L'accréditation du COFRAC atteste de la compétence des laboratoires pour les seuls essais couverts par l'accréditation qui sont identifiés par le symbole : ►

RAPPORT D'ESSAI N° IT072411-10185 EN DATE DU 13/11/2024

RECHERCHE ET IDENTIFICATION D'AMIANTE SUR UN PRELEVEMENT DE MATERIAU

Ce rapport d'essai ne concerne que les échantillons soumis à l'analyse tels qu'ils ont été reçus au laboratoire.

Client :

SOCOTEC DIAGNOSTIC MAXEVILLE (ENE00) - BSSI
 M. Lionel COLIN
 8 Rue Albert Einstein
 54320 Maxéville

Prélèvement :

Commande ITGA : IT0724-52099
 Echantillon ITGA : IT072411-10185
 Reçu au laboratoire le : 12/11/2024

Réf. Client :

Le laboratoire n'est pas responsable des données fournies par le client qui sont simplement retranscrites ci-dessous.

Commande	2411ENE00_-_BI12380000000147_2024_11_08_1112_2297
Dossier client	2411ENE00 - BI12380000000147 - 09 QUAI DE MARNE 51200 EPERNAY
Echantillon	P025 - Plaques souples bitumineuses antivibratiles - 2eme etage - cuisine 2
Description ITGA	Matériau bitumineux noir

Préparation

Effectuée de façon à être représentative de l'échantillon conformément à l'arrêté du 1er octobre 2019 :

- Pour une analyse au Microscopie Electronique à Transmission Analytique (META) en fonction de la nature de la prise d'essai :
 - (A) - Traitement mécanique en milieu aqueux
 - (B) - Traitement chimique et mécanique au chloroforme

Technique Analytique

- Microscopie Electronique à Transmission Analytique (parties pertinentes de la norme NF X 43-050) : Morphologie, EDX et diffraction électronique
- La détection de fibres d'amiante est garantie si la teneur est supérieure ou égale à 0,1 % en masse.

Résultat :

Fraction Analysée	Technique analytique (Méthode de préparation) et date d'analyse	Résultat	Variété d'amiante	Eléments analytiques
► Matériau bitumineux noir	META (B) le 13/11/2024 Nombre de préparations : 1 Nombre de supports d'analyse : 2	Amiante non détecté (1)	---	Analyste : DHC

(1) Aucune fibre d'amiante n'a été détectée, l'échantillon objet de l'essai peut éventuellement renfermer une teneur en fibre d'amiante inférieure à la limite de détection.

Validé par : Ronan LE PENNEC Analyste

La reproduction de ce rapport d'essai n'est autorisée que sous sa forme intégrale ; ce rapport ne doit pas être reproduit partiellement sans l'approbation du laboratoire.
 Sauf demande particulière et écrite du client, les échantillons sont conservés pendant 6 mois et les rapports pendant 10 ans.

DTA 164 rev 26

Page 1 / 1



Parc Edonia - Bât. R - Rue de la Terre Adélie - CS n° 66862
 35768 SAINT-GREGOIRE CEDEX
 Tél : 02.99.35.41.41
 Fax : 02.99.35.41.42
 www.itga.fr



Accréditation n° 1-5967

Portée disponible
 sur www.cofrac.fr



L'accréditation du COFRAC atteste de la compétence des laboratoires pour les seuls essais couverts par l'accréditation qui sont identifiés par le symbole : ►

RAPPORT D'ESSAI N° IT072411-10186 EN DATE DU 13/11/2024

RECHERCHE ET IDENTIFICATION D'AMIANTE SUR UN PRELEVEMENT DE MATERIAU

Ce rapport d'essai ne concerne que les échantillons soumis à l'analyse tels qu'ils ont été reçus au laboratoire.

Client :

SOCOTEC DIAGNOSTIC MAXEVILLE (ENE00) - BSSI
 M. Lionel COLIN
 8 Rue Albert Einstein
 54320 Maxéville

Prélèvement :

Commande ITGA : IT0724-52099
 Echantillon ITGA : IT072411-10186
 Reçu au laboratoire le : 12/11/2024

Réf. Client : Le laboratoire n'est pas responsable des données fournies par le client qui sont simplement retranscrites ci-dessous.

Commande	2411ENE00_-_BI12380000000147_2024_11_08_1112_2297
Dossier client	2411ENE00 - BI12380000000147 - 09 QUAI DE MARNE 51200 EPERNAY
Echantillon	P026 - Colle de carrelage - 2eme etage - cuisine 2
Description ITGA	Colle beige / Matériau rose / Joint cassant gris / Matériau gris hétérogène

Préparation Effectuée de façon à être représentative de l'échantillon conformément à l'arrêté du 1er octobre 2019 :

- Pour une analyse au Microscopie Electronique à Transmission Analytique (META) en fonction de la nature de la prise d'essai :
 - (A) - Traitement mécanique en milieu aqueux
 - (B) - Traitement chimique et mécanique au chloroforme

Technique Analytique

- Microscopie Electronique à Transmission Analytique (parties pertinentes de la norme NF X 43-050) : Morphologie, EDX et diffraction électronique
- La détection de fibres d'amiante est garantie si la teneur est supérieure ou égale à 0,1 % en masse.

Résultat :

Fraction Analysée	Technique analytique (Méthode de préparation) et date d'analyse	Résultat	Variété d'amiante	Eléments analytiques
► Colle beige non séparable + Matériau rose non séparable + Joint cassant gris + Matériau gris hétérogène non séparable	META (A) le 13/11/2024 Nombre de préparations : 1 Nombre de supports d'analyse : 2	Amiante non détecté (1)	---	Analyste : SYK (2)

(1) Aucune fibre d'amiante n'a été détectée, l'échantillon objet de l'essai peut éventuellement renfermer une teneur en fibre d'amiante inférieure à la limite de détection.

(2) Pour les couches non-séparables et identifiées comme telles, la limite de détection est garantie sur la prise d'essai. La limite de détection est garantie sur chaque couche si la prise d'essai contient au plus 2 couches en quantité suffisante pour analyse.

Les couches formalisées en gras dans la description ITGA ont été identifiées par le laboratoire alors qu'elles n'avaient pas été distinguées par le client. Si les couches étaient susceptibles de contenir de l'amiante par nature elles ont fait l'objet d'une analyse.

Dans le cas d'une demande d'analyse de couche(s) spécifique(s), seules les couches non distinguables à l'œil nu par le client, ont été analysées.

Validé par : **Ronan LE PENNEC** Analyste

La reproduction de ce rapport d'essai n'est autorisée que sous sa forme intégrale ; ce rapport ne doit pas être reproduit partiellement sans l'approbation du laboratoire.
 Sauf demande particulière et écrite du client, les échantillons sont conservés pendant 6 mois et les rapports pendant 10 ans.

DTA 164 rev 26

Page 1 / 1



Parc Edonia - Bât. R - Rue de la Terre Adélie - CS n° 66862
 35768 SAINT-GREGOIRE CEDEX
 Tél : 02.99.35.41.41
 Fax : 02.99.35.41.42
 www.itga.fr



Accréditation n° 1-5967

Portée disponible
 sur www.cofrac.fr



L'accréditation du COFRAC atteste de la compétence des laboratoires pour les seuls essais couverts par l'accréditation qui sont identifiés par le symbole : ►

RAPPORT D'ESSAI N° IT072411-10187 EN DATE DU 13/11/2024

RECHERCHE ET IDENTIFICATION D'AMIANTE SUR UN PRELEVEMENT DE MATERIAU

Ce rapport d'essai ne concerne que les échantillons soumis à l'analyse tels qu'ils ont été reçus au laboratoire.

Client :

SOCOTEC DIAGNOSTIC MAXEVILLE (ENE00) - BSSI
 M. Lionel COLIN
 8 Rue Albert Einstein
 54320 Maxéville

Prélèvement :

Commande ITGA : IT0724-52099
 Echantillon ITGA : IT072411-10187
 Reçu au laboratoire le : 12/11/2024

Réf. Client : Le laboratoire n'est pas responsable des données fournies par le client qui sont simplement retranscrites ci-dessous.

Commande	2411ENE00_-_BI12380000000147_2024_11_08_1112_2297
Dossier client	2411ENE00 - BI12380000000147 - 09 QUAI DE MARNE 51200 EPERNAY
Echantillon	P027 - Colle de plinthe - 2eme etage - cuisine 2
Description ITGA	Peinture / Carrelage / Colle beige avec couche cartonnée / Joint cassant gris

Préparation Effectuée de façon à être représentative de l'échantillon conformément à l'arrêté du 1er octobre 2019 :

- Pour une analyse au Microscopie Electronique à Transmission Analytique (META) en fonction de la nature de la prise d'essai :
 - (A) - Traitement mécanique en milieu aqueux
 - (B) - Traitement chimique et mécanique au chloroforme

Technique Analytique

- Microscopie Electronique à Transmission Analytique (parties pertinentes de la norme NF X 43-050) : Morphologie, EDX et diffraction électronique
- La détection de fibres d'amiante est garantie si la teneur est supérieure ou égale à 0,1 % en masse.

Résultat :

Fraction Analysée	Technique analytique (Méthode de préparation) et date d'analyse	Résultat	Variété d'amiante	Eléments analytiques
► Peinture non séparable + Colle beige avec couche cartonnée non séparable + Joint cassant gris	META (A) le 13/11/2024 Nombre de préparations : 1 Nombre de supports d'analyse : 2	Amiante non détecté (1)	---	Analyste : OFP (2)
Carrelage	Non analysé			

(1) Aucune fibre d'amiante n'a été détectée, l'échantillon objet de l'essai peut éventuellement renfermer une teneur en fibre d'amiante inférieure à la limite de détection.

(2) Pour les couches non-séparables et identifiées comme telles, la limite de détection est garantie sur la prise d'essai. La limite de détection est garantie sur chaque couche si la prise d'essai contient au plus 2 couches en quantité suffisante pour analyse.

Les couches formalisées en gras dans la description ITGA ont été identifiées par le laboratoire alors qu'elles n'avaient pas été distinguées par le client. Si les couches étaient susceptibles de contenir de l'amiante par nature elles ont fait l'objet d'une analyse.

Dans le cas d'une demande d'analyse de couche(s) spécifique(s), seules les couches non distinguables à l'œil nu par le client, ont été analysées.

Validé par : **Ronan LE PENNEC** Analyste

La reproduction de ce rapport d'essai n'est autorisée que sous sa forme intégrale ; ce rapport ne doit pas être reproduit partiellement sans l'approbation du laboratoire.
 Sauf demande particulière et écrite du client, les échantillons sont conservés pendant 6 mois et les rapports pendant 10 ans.

DTA 164 rev 26

Page 1 / 1



Parc Edonia - Bât. R - Rue de la Terre Adélie - CS n° 66862
 35768 SAINT-GREGOIRE CEDEX
 Tél : 02.99.35.41.41
 Fax : 02.99.35.41.42
 www.itga.fr



Accréditation n° 1-5967

Portée disponible
 sur www.cofrac.fr



L'accréditation du COFRAC atteste de la compétence des laboratoires pour les seuls essais couverts par l'accréditation qui sont identifiés par le symbole : ►

RAPPORT D'ESSAI N° IT072411-10188 EN DATE DU 13/11/2024

RECHERCHE ET IDENTIFICATION D'AMIANTE SUR UN PRELEVEMENT DE MATERIAU

Ce rapport d'essai ne concerne que les échantillons soumis à l'analyse tels qu'ils ont été reçus au laboratoire.

Client :

SOCOTEC DIAGNOSTIC MAXEVILLE (ENE00) - BSSI
 M. Lionel COLIN
 8 Rue Albert Einstein
 54320 Maxéville

Prélèvement :

Commande ITGA : IT0724-52099
 Echantillon ITGA : IT072411-10188
 Reçu au laboratoire le : 12/11/2024

Réf. Client : Le laboratoire n'est pas responsable des données fournies par le client qui sont simplement retranscrites ci-dessous.

Commande	2411ENE00_-_BI12380000000147_2024_11_08_1112_2297
Dossier client	2411ENE00 - BI12380000000147 - 09 QUAI DE MARNE 51200 EPERNAY
Echantillon	P028 - Plot de colle fixant les cloisons au mur - 2eme etage - cuisine 2
Description ITGA	Peinture / Colle blanche / Polystyrène expansé (billes) blanc

Préparation Effectuée de façon à être représentative de l'échantillon conformément à l'arrêté du 1er octobre 2019 :

- Pour une analyse au Microscope Electronique à Transmission Analytique (META) en fonction de la nature de la prise d'essai :
 - (A) - Traitement mécanique en milieu aqueux
 - (B) - Traitement chimique et mécanique au chloroforme

Technique Analytique

- Microscopie Electronique à Transmission Analytique (parties pertinentes de la norme NF X 43-050) : Morphologie, EDX et diffraction électronique
- La détection de fibres d'amiante est garantie si la teneur est supérieure ou égale à 0,1 % en masse.

Résultat :

Fraction Analysée	Technique analytique (Méthode de préparation) et date d'analyse	Résultat	Variété d'amiante	Eléments analytiques
► Peinture non séparable + Colle blanche	META (A) le 13/11/2024 Nombre de préparations : 1 Nombre de supports d'analyse : 2	Amiante non détecté (1)	---	Analyste : OFP (2)
Polystyrène expansé (billes) blanc	Non analysé			

(1) Aucune fibre d'amiante n'a été détectée, l'échantillon objet de l'essai peut éventuellement renfermer une teneur en fibre d'amiante inférieure à la limite de détection.

(2) Pour les couches non-séparables et identifiées comme telles, la limite de détection est garantie sur la prise d'essai. La limite de détection est garantie sur chaque couche si la prise d'essai contient au plus 2 couches en quantité suffisante pour analyse.

Les couches formalisées en gras dans la description ITGA ont été identifiées par le laboratoire alors qu'elles n'avaient pas été distinguées par le client. Si les couches étaient susceptibles de contenir de l'amiante par nature elles ont fait l'objet d'une analyse.

Dans le cas d'une demande d'analyse de couche(s) spécifique(s), seules les couches non distinguables à l'œil nu par le client, ont été analysées.

Validé par : Ronan LE PENNEC Analyste

La reproduction de ce rapport d'essai n'est autorisée que sous sa forme intégrale ; ce rapport ne doit pas être reproduit partiellement sans l'approbation du laboratoire.
 Sauf demande particulière et écrite du client, les échantillons sont conservés pendant 6 mois et les rapports pendant 10 ans.

DTA 164 rev 26

Page 1 / 1



Parc Edonia - Bât. R - Rue de la Terre Adélie - CS n° 66862
 35768 SAINT-GREGOIRE CEDEX
 Tél : 02.99.35.41.41
 Fax : 02.99.35.41.42
 www.itga.fr



Accréditation n° 1-5967

Portée disponible
 sur www.cofrac.fr



L'accréditation du COFRAC atteste de la compétence des laboratoires pour les seuls essais couverts par l'accréditation qui sont identifiés par le symbole : ►

RAPPORT D'ESSAI N° IT072411-10189 EN DATE DU 13/11/2024

RECHERCHE ET IDENTIFICATION D'AMIANTE SUR UN PRELEVEMENT DE MATERIAU

Ce rapport d'essai ne concerne que les échantillons soumis à l'analyse tels qu'ils ont été reçus au laboratoire.

Client :

SOCOTEC DIAGNOSTIC MAXEVILLE (ENE00) - BSSI
 M. Lionel COLIN
 8 Rue Albert Einstein
 54320 Maxéville

Prélèvement :

Commande ITGA : IT0724-52099
 Echantillon ITGA : IT072411-10189
 Reçu au laboratoire le : 12/11/2024

Réf. Client : Le laboratoire n'est pas responsable des données fournies par le client qui sont simplement retranscrites ci-dessous.

Commande	2411ENE00_-_BI12380000000147_2024_11_08_1112_2297
Dossier client	2411ENE00 - BI12380000000147 - 09 QUAI DE MARNE 51200 EPERNAY
Echantillon	P029 - Enduits a base de platre ou ciment projetes, lisses ou taloches derriere doublage - 2eme etage - cuisine 2
Description ITGA	Peinture / Enduit plâtreux blanc en vrac

Préparation Effectuée de façon à être représentative de l'échantillon conformément à l'arrêté du 1er octobre 2019 :

- Pour une analyse au Microscopie Electronique à Transmission Analytique (META) en fonction de la nature de la prise d'essai :
 - (A) - Traitement mécanique en milieu aqueux
 - (B) - Traitement chimique et mécanique au chloroforme

Technique Analytique

- Microscopie Electronique à Transmission Analytique (parties pertinentes de la norme NF X 43-050) : Morphologie, EDX et diffraction électronique
- La détection de fibres d'amiante est garantie si la teneur est supérieure ou égale à 0,1 % en masse.

Résultat :

Fraction Analysée	Technique analytique (Méthode de préparation) et date d'analyse	Résultat	Variété d'amiante	Éléments analytiques
►Peinture non séparable + Enduit plâtreux blanc en vrac non séparable	META (A) le 13/11/2024 Nombre de préparations : 3 Nombre de supports d'analyse : 6	Présence de fibres d'amiante (1)	Chrysotile	Analyste : LDA (2)

(1) Seules quelques fibres d'amiante ont été détectées.

(2) Pour les couches réceptionnées en vrac et identifiées comme telles, la limite de détection est garantie uniquement sur la prise d'essai et non par couche.

Les couches formalisées en gras dans la description ITGA ont été identifiées par le laboratoire alors qu'elles n'avaient pas été distinguées par le client. Si les couches étaient susceptibles de contenir de l'amiante par nature elles ont fait l'objet d'une analyse.

Dans le cas d'une demande d'analyse de couche(s) spécifique(s), seules les couches non distinguables à l'œil nu par le client, ont été analysées.

Validé par : Ronan LE PENNEC Analyste

La reproduction de ce rapport d'essai n'est autorisée que sous sa forme intégrale ; ce rapport ne doit pas être reproduit partiellement sans l'approbation du laboratoire.
 Sauf demande particulière et écrite du client, les échantillons sont conservés pendant 6 mois et les rapports pendant 10 ans.

DTA 164 rev 26

Page 1 / 1



Parc Edonia - Bât. R - Rue de la Terre Adélie - CS n° 66862
 35768 SAINT-GREGOIRE CEDEX
 Tél : 02.99.35.41.41
 Fax : 02.99.35.41.42
 www.itga.fr



Accréditation n° 1-5967

Portée disponible
 sur www.cofrac.fr



L'accréditation du COFRAC atteste de la compétence des laboratoires pour les seuls essais couverts par l'accréditation qui sont identifiés par le symbole : ►

RAPPORT D'ESSAI N° IT072411-10190 EN DATE DU 13/11/2024

RECHERCHE ET IDENTIFICATION D'AMIANTE SUR UN PRELEVEMENT DE MATERIAU

Ce rapport d'essai ne concerne que les échantillons soumis à l'analyse tels qu'ils ont été reçus au laboratoire.

Client :

SOCOTEC DIAGNOSTIC MAXEVILLE (ENE00) - BSSI
 M. Lionel COLIN
 8 Rue Albert Einstein
 54320 Maxéville

Prélèvement :

Commande ITGA : IT0724-52099
 Echantillon ITGA : IT072411-10190
 Reçu au laboratoire le : 12/11/2024

Réf. Client :

Le laboratoire n'est pas responsable des données fournies par le client qui sont simplement retranscrites ci-dessous.

Commande	2411ENE00_-_BI12380000000147_2024_11_08_1112_2297
Dossier client	2411ENE00 - BI12380000000147 - 09 QUAI DE MARNE 51200 EPERNAY
Echantillon	P030 - Joint d'assemblage - 2eme etage - séjour 2
Description ITGA	Matériau blanc / Matériau beige en faible quantité

Préparation

Effectuée de façon à être représentative de l'échantillon conformément à l'arrêté du 1er octobre 2019 :

- Pour une analyse au Microscopie Electronique à Transmission Analytique (META) en fonction de la nature de la prise d'essai :
 - (A) - Traitement mécanique en milieu aqueux
 - (B) - Traitement chimique et mécanique au chloroforme

Technique Analytique

- Microscopie Electronique à Transmission Analytique (parties pertinentes de la norme NF X 43-050) : Morphologie, EDX et diffraction électronique
- La détection de fibres d'amiante est garantie si la teneur est supérieure ou égale à 0,1 % en masse.

Résultat :

Fraction Analysée	Technique analytique (Méthode de préparation) et date d'analyse	Résultat	Variété d'amiante	Eléments analytiques
► Matériau blanc + Matériau beige en faible quantité non séparable	META (A) le 13/11/2024 Nombre de préparations : 1 Nombre de supports d'analyse : 2	Amiante non détecté (1)	---	Analyste : OFP (2)

(1) Aucune fibre d'amiante n'a été détectée, l'échantillon objet de l'essai peut éventuellement renfermer une teneur en fibre d'amiante inférieure à la limite de détection.

(2) Pour les couches non-séparables et identifiées comme telles, la limite de détection est garantie sur la prise d'essai. La limite de détection est garantie sur chaque couche si la prise d'essai contient au plus 2 couches en quantité suffisante pour analyse.

Les couches formalisées en gras dans la description ITGA ont été identifiées par le laboratoire alors qu'elles n'avaient pas été distinguées par le client. Si les couches étaient susceptibles de contenir de l'amiante par nature elles ont fait l'objet d'une analyse.

Dans le cas d'une demande d'analyse de couche(s) spécifique(s), seules les couches non distinguables à l'œil nu par le client, ont été analysées.

Validé par : **Ronan LE PENNEC** Analyste

La reproduction de ce rapport d'essai n'est autorisée que sous sa forme intégrale ; ce rapport ne doit pas être reproduit partiellement sans l'approbation du laboratoire.
 Sauf demande particulière et écrite du client, les échantillons sont conservés pendant 6 mois et les rapports pendant 10 ans.

DTA 164 rev 26

Page 1 / 1



Parc Edonia - Bât. R - Rue de la Terre Adélie - CS n° 66862
 35768 SAINT-GREGOIRE CEDEX
 Tél : 02.99.35.41.41
 Fax : 02.99.35.41.42
 www.itga.fr



Accréditation n° 1-5967
 Portée disponible
 sur www.cofrac.fr



L'accréditation du COFRAC atteste de la compétence des laboratoires pour les seuls essais couverts par l'accréditation qui sont identifiés par le symbole : ►

RAPPORT D'ESSAI N° IT072411-10191 EN DATE DU 13/11/2024

RECHERCHE ET IDENTIFICATION D'AMIANTE SUR UN PRELEVEMENT DE MATERIAU

Ce rapport d'essai ne concerne que les échantillons soumis à l'analyse tels qu'ils ont été reçus au laboratoire.

Client :

SOCOTEC DIAGNOSTIC MAXEVILLE (ENE00) - BSSI
 M. Lionel COLIN
 8 Rue Albert Einstein
 54320 Maxéville

Prélèvement :

Commande ITGA : IT0724-52099
 Echantillon ITGA : IT072411-10191
 Reçu au laboratoire le : 12/11/2024

Réf. Client : Le laboratoire n'est pas responsable des données fournies par le client qui sont simplement retranscrites ci-dessous.

Commande	2411ENE00_-_BI12380000000147_2024_11_08_1112_2297
Dossier client	2411ENE00 - BI12380000000147 - 09 QUAI DE MARNE 51200 EPERNAY
Echantillon	P031 - Sous-couche (carton, feutre,) de revêtement souple - 2eme etage - séjour 2
Description ITGA	Revêtement bitumineux noir / Matériau fibreux jaune

Préparation Effectuée de façon à être représentative de l'échantillon conformément à l'arrêté du 1er octobre 2019 :

- Pour une analyse au Microscope Optique à Lumière Polarisée (MOLP) : Prélèvement et montage adapté sur lame de microscopie
- Pour une analyse au Microscope Electronique à Transmission Analytique (META) en fonction de la nature de la prise d'essai :
 - (A) - Traitement mécanique en milieu aqueux
 - (B) - Traitement chimique et mécanique au chloroforme

Technique Analytique

- Microscopie Optique à Lumière Polarisée (parties pertinentes de la norme NF ISO 22262-1) : Morphologie et critères optiques
 La détection de fibres d'amiante optiquement observables est garantie si la teneur est supérieure ou égale à 0,1 % en masse.
- Microscopie Electronique à Transmission Analytique (parties pertinentes de la norme NF X 43-050) : Morphologie, EDX et diffraction électronique
 La détection de fibres d'amiante est garantie si la teneur est supérieure ou égale à 0,1 % en masse.

Résultat :

Fraction Analysée	Technique analytique (Méthode de préparation) et date d'analyse	Résultat	Variété d'amiante	Eléments analytiques
► Revêtement bitumineux noir non séparable + Matériau fibreux jaune	MOLP + META (B) le 13/11/2024 Nombre de préparations : 3 Nombre de supports d'analyse : 4	Amiante non détecté (1)	---	Analyste : DHC (2)

(1) Aucune fibre d'amiante n'a été détectée, l'échantillon objet de l'essai peut éventuellement renfermer une teneur en fibre d'amiante inférieure à la limite de détection.

(2) Pour les couches non-séparables et identifiées comme telles, la limite de détection est garantie sur la prise d'essai. La limite de détection est garantie sur chaque couche si la prise d'essai contient au plus 2 couches en quantité suffisante pour analyse.

Les couches formalisées en gras dans la description ITGA ont été identifiées par le laboratoire alors qu'elles n'avaient pas été distinguées par le client. Si les couches étaient susceptibles de contenir de l'amiante par nature elles ont fait l'objet d'une analyse.

Dans le cas d'une demande d'analyse de couche(s) spécifique(s), seules les couches non distinguables à l'œil nu par le client, ont été analysées.

Validé par : **Ronan LE PENNEC** Analyste

La reproduction de ce rapport d'essai n'est autorisée que sous sa forme intégrale ; ce rapport ne doit pas être reproduit partiellement sans l'approbation du laboratoire.
 Sauf demande particulière et écrite du client, les échantillons sont conservés pendant 6 mois et les rapports pendant 10 ans.

DTA 164 rev 26

Page 1 / 1



Parc Edonia - Bât. R - Rue de la Terre Adélie - CS n° 66862
 35768 SAINT-GREGOIRE CEDEX
 Tél : 02.99.35.41.41
 Fax : 02.99.35.41.42
 www.itga.fr



Accréditation n° 1-5967

Portée disponible
 sur www.cofrac.fr



L'accréditation du COFRAC atteste de la compétence des laboratoires pour les seuls essais couverts par l'accréditation qui sont identifiés par le symbole : ►

RAPPORT D'ESSAI N° IT072411-10192 EN DATE DU 13/11/2024

RECHERCHE ET IDENTIFICATION D'AMIANTE SUR UN PRELEVEMENT DE MATERIAU

Ce rapport d'essai ne concerne que les échantillons soumis à l'analyse tels qu'ils ont été reçus au laboratoire.

Client :

SOCOTEC DIAGNOSTIC MAXEVILLE (ENE00) - BSSI
 M. Lionel COLIN
 8 Rue Albert Einstein
 54320 Maxéville

Prélèvement :

Commande ITGA : IT0724-52099
 Echantillon ITGA : IT072411-10192
 Reçu au laboratoire le : 12/11/2024

Réf. Client : Le laboratoire n'est pas responsable des données fournies par le client qui sont simplement retranscrites ci-dessous.

Commande	2411ENE00_-_BI12380000000147_2024_11_08_1112_2297
Dossier client	2411ENE00 - BI12380000000147 - 09 QUAI DE MARNE 51200 EPERNAY
Echantillon	P032 - Ragraage - 2eme etage - sejour 2
Description ITGA	Colle polymère jaune / Ragraage rose / Matériau gris hétérogène

Préparation Effectuée de façon à être représentative de l'échantillon conformément à l'arrêté du 1er octobre 2019 :

- Pour une analyse au Microscope Electronique à Transmission Analytique (META) en fonction de la nature de la prise d'essai :
 - (A) - Traitement mécanique en milieu aqueux
 - (B) - Traitement chimique et mécanique au chloroforme

Technique Analytique

- Microscopie Electronique à Transmission Analytique (parties pertinentes de la norme NF X 43-050) : Morphologie, EDX et diffraction électronique
- La détection de fibres d'amiante est garantie si la teneur est supérieure ou égale à 0,1 % en masse.

Résultat :

Fraction Analysée	Technique analytique (Méthode de préparation) et date d'analyse	Résultat	Variété d'amiante	Eléments analytiques
► Colle polymère jaune non séparable + Ragraage rose non séparable + Matériau gris hétérogène non séparable	META (A) le 13/11/2024 Nombre de préparations : 1 Nombre de supports d'analyse : 2	Amiante non détecté (1)	---	Analyste : SYK (2)

(1) Aucune fibre d'amiante n'a été détectée, l'échantillon objet de l'essai peut éventuellement renfermer une teneur en fibre d'amiante inférieure à la limite de détection.

(2) Pour les couches non-séparables et identifiées comme telles, la limite de détection est garantie sur la prise d'essai. La limite de détection est garantie sur chaque couche si la prise d'essai contient au plus 2 couches en quantité suffisante pour analyse.

Les couches formalisées en gras dans la description ITGA ont été identifiées par le laboratoire alors qu'elles n'avaient pas été distinguées par le client. Si les couches étaient susceptibles de contenir de l'amiante par nature elles ont fait l'objet d'une analyse.

Dans le cas d'une demande d'analyse de couche(s) spécifique(s), seules les couches non distinguables à l'œil nu par le client, ont été analysées.

Validé par : **Ronan LE PENNEC** Analyste

La reproduction de ce rapport d'essai n'est autorisée que sous sa forme intégrale ; ce rapport ne doit pas être reproduit partiellement sans l'approbation du laboratoire.
 Sauf demande particulière et écrite du client, les échantillons sont conservés pendant 6 mois et les rapports pendant 10 ans.

DTA 164 rev 26

Page 1 / 1



Parc Edonia - Bât. R - Rue de la Terre Adélie - CS n° 66862
 35768 SAINT-GREGOIRE CEDEX
 Tél : 02.99.35.41.41
 Fax : 02.99.35.41.42
 www.itga.fr



Accréditation n° 1-5967

Portée disponible
 sur www.cofrac.fr



L'accréditation du COFRAC atteste de la compétence des laboratoires pour les seuls essais couverts par l'accréditation qui sont identifiés par le symbole : ►

RAPPORT D'ESSAI N° IT072411-10193 EN DATE DU 13/11/2024

RECHERCHE ET IDENTIFICATION D'AMIANTE SUR UN PRELEVEMENT DE MATERIAU

Ce rapport d'essai ne concerne que les échantillons soumis à l'analyse tels qu'ils ont été reçus au laboratoire.

Client :

SOCOTEC DIAGNOSTIC MAXEVILLE (ENE00) - BSSI
 M. Lionel COLIN
 8 Rue Albert Einstein
 54320 Maxéville

Prélèvement :

Commande ITGA : IT0724-52099
 Echantillon ITGA : IT072411-10193
 Reçu au laboratoire le : 12/11/2024

Réf. Client :

Le laboratoire n'est pas responsable des données fournies par le client qui sont simplement retranscrites ci-dessous.

Commande	2411ENE00_-_BI1238000000147_2024_11_08_1112_2297
Dossier client	2411ENE00 - BI1238000000147 - 09 QUAI DE MARNE 51200 EPERNAY
Echantillon	P033 - Joint de mastic de vitrage (notamment chassis aluminium) - 2eme etage - placard 2
Description ITGA	Peinture / Matériau compact beige

Préparation

Effectuée de façon à être représentative de l'échantillon conformément à l'arrêté du 1er octobre 2019 :

- Pour une analyse au Microscopie Electronique à Transmission Analytique (META) en fonction de la nature de la prise d'essai :
 - (A) - Traitement mécanique en milieu aqueux
 - (B) - Traitement chimique et mécanique au chloroforme

Technique Analytique

- Microscopie Electronique à Transmission Analytique (parties pertinentes de la norme NF X 43-050) : Morphologie, EDX et diffraction électronique
- La détection de fibres d'amiante est garantie si la teneur est supérieure ou égale à 0,1 % en masse.

Résultat :

Fraction Analysée	Technique analytique (Méthode de préparation) et date d'analyse	Résultat	Variété d'amiante	Eléments analytiques
► Peinture non séparable + Matériau compact beige non séparable	META (A) le 13/11/2024 Nombre de préparations : 1 Nombre de supports d'analyse : 2	Amiante non détecté (1)	---	Analyste : SYK (2)

(1) Aucune fibre d'amiante n'a été détectée, l'échantillon objet de l'essai peut éventuellement renfermer une teneur en fibre d'amiante inférieure à la limite de détection.

(2) Pour les couches non-séparables et identifiées comme telles, la limite de détection est garantie sur la prise d'essai. La limite de détection est garantie sur chaque couche si la prise d'essai contient au plus 2 couches en quantité suffisante pour analyse.

Les couches formalisées en gras dans la description ITGA ont été identifiées par le laboratoire alors qu'elles n'avaient pas été distinguées par le client. Si les couches étaient susceptibles de contenir de l'amiante par nature elles ont fait l'objet d'une analyse.

Dans le cas d'une demande d'analyse de couche(s) spécifique(s), seules les couches non distinguables à l'œil nu par le client, ont été analysées.

Validé par : Ronan LE PENNEC Analyste

La reproduction de ce rapport d'essai n'est autorisée que sous sa forme intégrale ; ce rapport ne doit pas être reproduit partiellement sans l'approbation du laboratoire.
 Sauf demande particulière et écrite du client, les échantillons sont conservés pendant 6 mois et les rapports pendant 10 ans.

DTA 164 rev 26

Page 1 / 1



Parc Edonia - Bât. R - Rue de la Terre Adélie - CS n° 66862
 35768 SAINT-GREGOIRE CEDEX
 Tél : 02.99.35.41.41
 Fax : 02.99.35.41.42
 www.itga.fr



Accréditation n° 1-5967

Portée disponible
 sur www.cofrac.fr



L'accréditation du COFRAC atteste de la compétence des laboratoires pour les seuls essais couverts par l'accréditation qui sont identifiés par le symbole : ►

RAPPORT D'ESSAI N° IT072411-10194 EN DATE DU 13/11/2024

RECHERCHE ET IDENTIFICATION D'AMIANTE SUR UN PRELEVEMENT DE MATERIAU

Ce rapport d'essai ne concerne que les échantillons soumis à l'analyse tels qu'ils ont été reçus au laboratoire.

Client :

SOCOTEC DIAGNOSTIC MAXEVILLE (ENE00) - BSSI
 M. Lionel COLIN
 8 Rue Albert Einstein
 54320 Maxéville

Prélèvement :

Commande ITGA : IT0724-52099
 Echantillon ITGA : IT072411-10194
 Reçu au laboratoire le : 12/11/2024

Réf. Client : Le laboratoire n'est pas responsable des données fournies par le client qui sont simplement retranscrites ci-dessous.

Commande	2411ENE00_-_BI12380000000147_2024_11_08_1112_2297
Dossier client	2411ENE00 - BI12380000000147 - 09 QUAI DE MARNE 51200 EPERNAY
Echantillon	P034 - Peinture decorative (pailletees, gouttelettes,) - 2eme etage - entree 4
Description ITGA	Peintures multiples en vrac / Matériau plâtreux blanc avec couche cartonnée

Préparation Effectuée de façon à être représentative de l'échantillon conformément à l'arrêté du 1er octobre 2019 :

- Pour une analyse au Microscopie Electronique à Transmission Analytique (META) en fonction de la nature de la prise d'essai :
 - (A) - Traitement mécanique en milieu aqueux
 - (B) - Traitement chimique et mécanique au chloroforme

Technique Analytique

- Microscopie Electronique à Transmission Analytique (parties pertinentes de la norme NF X 43-050) : Morphologie, EDX et diffraction électronique
- La détection de fibres d'amiante est garantie si la teneur est supérieure ou égale à 0,1 % en masse.

Résultat :

Fraction Analysée	Technique analytique (Méthode de préparation) et date d'analyse	Résultat	Variété d'amiante	Eléments analytiques
► Peintures multiples en vrac non séparable + Matériau plâtreux blanc avec couche cartonnée non séparable	META (A) le 13/11/2024 Nombre de préparations : 1 Nombre de supports d'analyse : 2	Amiante non détecté (1)	---	Analyste(s) : OFP / VGA (2)

- (1) Aucune fibre d'amiante n'a été détectée, l'échantillon objet de l'essai peut éventuellement renfermer une teneur en fibre d'amiante inférieure à la limite de détection.
 (2) Pour les couches réceptionnées en vrac et identifiées comme telles, la limite de détection est garantie uniquement sur la prise d'essai et non par couche.

Les couches formalisées en gras dans la description ITGA ont été identifiées par le laboratoire alors qu'elles n'avaient pas été distinguées par le client. Si les couches étaient susceptibles de contenir de l'amiante par nature elles ont fait l'objet d'une analyse.

Dans le cas d'une demande d'analyse de couche(s) spécifique(s), seules les couches non distinguables à l'œil nu par le client, ont été analysées.

Validé par : Ronan LE PENNEC Analyste

La reproduction de ce rapport d'essai n'est autorisée que sous sa forme intégrale ; ce rapport ne doit pas être reproduit partiellement sans l'approbation du laboratoire.
 Sauf demande particulière et écrite du client, les échantillons sont conservés pendant 6 mois et les rapports pendant 10 ans.

DTA 164 rev 26

Page 1 / 1



Parc Edonia - Bât. R - Rue de la Terre Adélie - CS n° 66862
 35768 SAINT-GREGOIRE CEDEX
 Tél : 02.99.35.41.41
 Fax : 02.99.35.41.42
 www.itga.fr



Accréditation n° 1-5967

Portée disponible
 sur www.cofrac.fr



L'accréditation du COFRAC atteste de la compétence des laboratoires pour les seuls essais couverts par l'accréditation qui sont identifiés par le symbole : ►

RAPPORT D'ESSAI N° IT072411-10195 EN DATE DU 13/11/2024

RECHERCHE ET IDENTIFICATION D'AMIANTE SUR UN PRELEVEMENT DE MATERIAU

Ce rapport d'essai ne concerne que les échantillons soumis à l'analyse tels qu'ils ont été reçus au laboratoire.

Client :

SOCOTEC DIAGNOSTIC MAXEVILLE (ENE00) - BSSI
 M. Lionel COLIN
 8 Rue Albert Einstein
 54320 Maxéville

Prélèvement :

Commande ITGA : IT0724-52099
 Echantillon ITGA : IT072411-10195
 Reçu au laboratoire le : 12/11/2024

Réf. Client : Le laboratoire n'est pas responsable des données fournies par le client qui sont simplement retranscrites ci-dessous.

Commande	2411ENE00_-_BI12380000000147_2024_11_08_1112_2297
Dossier client	2411ENE00 - BI12380000000147 - 09 QUAI DE MARNE 51200 EPERNAY
Echantillon	P035 - Colle de faïence - 2eme etage - sdb 4
Description ITGA	Carrelage / Colle beige / Couche plâtreuse blanche / Joint cassant blanc

Préparation Effectuée de façon à être représentative de l'échantillon conformément à l'arrêté du 1er octobre 2019 :

- Pour une analyse au Microscope Electronique à Transmission Analytique (META) en fonction de la nature de la prise d'essai :
 - (A) - Traitement mécanique en milieu aqueux
 - (B) - Traitement chimique et mécanique au chloroforme

Technique Analytique

- Microscopie Electronique à Transmission Analytique (parties pertinentes de la norme NF X 43-050) : Morphologie, EDX et diffraction électronique
- La détection de fibres d'amiante est garantie si la teneur est supérieure ou égale à 0,1 % en masse.

Résultat :

Fraction Analysée	Technique analytique (Méthode de préparation) et date d'analyse	Résultat	Variété d'amiante	Eléments analytiques
Carrelage	Non analysé			
►Colle beige non séparable + Couche plâtreuse blanche non séparable + Joint cassant blanc	META (A) le 13/11/2024 Nombre de préparations : 1 Nombre de supports d'analyse : 2	Amiante non détecté (1)	---	Analyste : SYK (2)

(1) Aucune fibre d'amiante n'a été détectée, l'échantillon objet de l'essai peut éventuellement renfermer une teneur en fibre d'amiante inférieure à la limite de détection.

(2) Pour les couches non-séparables et identifiées comme telles, la limite de détection est garantie sur la prise d'essai. La limite de détection est garantie sur chaque couche si la prise d'essai contient au plus 2 couches en quantité suffisante pour analyse.

Les couches formalisées en gras dans la description ITGA ont été identifiées par le laboratoire alors qu'elles n'avaient pas été distinguées par le client. Si les couches étaient susceptibles de contenir de l'amiante par nature elles ont fait l'objet d'une analyse.

Dans le cas d'une demande d'analyse de couche(s) spécifique(s), seules les couches non distinguables à l'œil nu par le client, ont été analysées.

Validé par : **Ronan LE PENNEC** Analyste

La reproduction de ce rapport d'essai n'est autorisée que sous sa forme intégrale ; ce rapport ne doit pas être reproduit partiellement sans l'approbation du laboratoire.
 Sauf demande particulière et écrite du client, les échantillons sont conservés pendant 6 mois et les rapports pendant 10 ans.

DTA 164 rev 26

Page 1 / 1



Parc Edonia - Bât. R - Rue de la Terre Adélie - CS n° 66862
 35768 SAINT-GREGOIRE CEDEX
 Tél : 02.99.35.41.41
 Fax : 02.99.35.41.42
 www.itga.fr



Accréditation n° 1-5967

Portée disponible
 sur www.cofrac.fr



L'accréditation du COFRAC atteste de la compétence des laboratoires pour les seuls essais couverts par l'accréditation qui sont identifiés par le symbole : ►

RAPPORT D'ESSAI N° IT072411-10196 EN DATE DU 13/11/2024

RECHERCHE ET IDENTIFICATION D'AMIANTE SUR UN PRELEVEMENT DE MATERIAU

Ce rapport d'essai ne concerne que les échantillons soumis à l'analyse tels qu'ils ont été reçus au laboratoire.

Client :

SOCOTEC DIAGNOSTIC MAXEVILLE (ENE00) - BSSI
 M. Lionel COLIN
 8 Rue Albert Einstein
 54320 Maxéville

Prélèvement :

Commande ITGA : IT0724-52099
 Echantillon ITGA : IT072411-10196
 Reçu au laboratoire le : 12/11/2024

Réf. Client : Le laboratoire n'est pas responsable des données fournies par le client qui sont simplement retranscrites ci-dessous.

Commande	2411ENE00_-_BI12380000000147_2024_11_08_1112_2297
Dossier client	2411ENE00 - BI12380000000147 - 09 QUAI DE MARNE 51200 EPERNAY
Echantillon	P036 - Colle de carrelage - 2eme etage - sdb 4
Description ITGA	Carrelage / Colle beige / Matériau gris hétérogène / Joint cassant gris

Préparation Effectuée de façon à être représentative de l'échantillon conformément à l'arrêté du 1er octobre 2019 :

- Pour une analyse au Microscopie Electronique à Transmission Analytique (META) en fonction de la nature de la prise d'essai :
 - (A) - Traitement mécanique en milieu aqueux
 - (B) - Traitement chimique et mécanique au chloroforme

Technique Analytique

- Microscopie Electronique à Transmission Analytique (parties pertinentes de la norme NF X 43-050) : Morphologie, EDX et diffraction électronique
- La détection de fibres d'amiante est garantie si la teneur est supérieure ou égale à 0,1 % en masse.

Résultat :

Fraction Analysée	Technique analytique (Méthode de préparation) et date d'analyse	Résultat	Variété d'amiante	Eléments analytiques
Carrelage	Non analysé			
►Colle beige non séparable + Matériau gris hétérogène non séparable + Joint cassant gris	META (A) le 13/11/2024 Nombre de préparations : 1 Nombre de supports d'analyse : 2	Amiante non détecté (1)	---	Analyste : RLP (2)

(1) Aucune fibre d'amiante n'a été détectée, l'échantillon objet de l'essai peut éventuellement renfermer une teneur en fibre d'amiante inférieure à la limite de détection.

(2) Pour les couches non-séparables et identifiées comme telles, la limite de détection est garantie sur la prise d'essai. La limite de détection est garantie sur chaque couche si la prise d'essai contient au plus 2 couches en quantité suffisante pour analyse.

Les couches formalisées en gras dans la description ITGA ont été identifiées par le laboratoire alors qu'elles n'avaient pas été distinguées par le client. Si les couches étaient susceptibles de contenir de l'amiante par nature elles ont fait l'objet d'une analyse.

Dans le cas d'une demande d'analyse de couche(s) spécifique(s), seules les couches non distinguables à l'œil nu par le client, ont été analysées.

Validé par : **Ronan LE PENNEC** Analyste

La reproduction de ce rapport d'essai n'est autorisée que sous sa forme intégrale ; ce rapport ne doit pas être reproduit partiellement sans l'approbation du laboratoire.
 Sauf demande particulière et écrite du client, les échantillons sont conservés pendant 6 mois et les rapports pendant 10 ans.

DTA 164 rev 26

Page 1 / 1



Parc Edonia - Bât. R - Rue de la Terre Adélie - CS n° 66862
 35768 SAINT-GREGOIRE CEDEX
 Tél : 02.99.35.41.41
 Fax : 02.99.35.41.42
 www.itga.fr



Accréditation n° 1-5967

Portée disponible
 sur www.cofrac.fr



L'accréditation du COFRAC atteste de la compétence des laboratoires pour les seuls essais couverts par l'accréditation qui sont identifiés par le symbole : ►

RAPPORT D'ESSAI N° IT072411-10197 EN DATE DU 13/11/2024

RECHERCHE ET IDENTIFICATION D'AMIANTE SUR UN PRELEVEMENT DE MATERIAU

Ce rapport d'essai ne concerne que les échantillons soumis à l'analyse tels qu'ils ont été reçus au laboratoire.

Client :

SOCOTEC DIAGNOSTIC MAXEVILLE (ENE00) - BSSI
 M. Lionel COLIN
 8 Rue Albert Einstein
 54320 Maxéville

Prélèvement :

Commande ITGA : IT0724-52099
 Echantillon ITGA : IT072411-10197
 Reçu au laboratoire le : 12/11/2024

Réf. Client : Le laboratoire n'est pas responsable des données fournies par le client qui sont simplement retranscrites ci-dessous.

Commande	2411ENE00_-_BI12380000000147_2024_11_08_1112_2297
Dossier client	2411ENE00 - BI12380000000147 - 09 QUAI DE MARNE 51200 EPERNAY
Echantillon	P037 - Colle de faïence - 2eme etage - cuisine 2
Description ITGA	Carrelage / Colle beige / Peinture

Préparation Effectuée de façon à être représentative de l'échantillon conformément à l'arrêté du 1er octobre 2019 :

- Pour une analyse au Microscope Electronique à Transmission Analytique (META) en fonction de la nature de la prise d'essai :
 - (A) - Traitement mécanique en milieu aqueux
 - (B) - Traitement chimique et mécanique au chloroforme

Technique Analytique

- Microscopie Electronique à Transmission Analytique (parties pertinentes de la norme NF X 43-050) : Morphologie, EDX et diffraction électronique
- La détection de fibres d'amiante est garantie si la teneur est supérieure ou égale à 0,1 % en masse.

Résultat :

Fraction Analysée	Technique analytique (Méthode de préparation) et date d'analyse	Résultat	Variété d'amiante	Eléments analytiques
Carrelage	Non analysé			
►Colle beige + Peinture non séparable	META (A) le 13/11/2024 Nombre de préparations : 1 Nombre de supports d'analyse : 2	Amiante non détecté (1)	---	Analyste : PES (2)

(1) Aucune fibre d'amiante n'a été détectée, l'échantillon objet de l'essai peut éventuellement renfermer une teneur en fibre d'amiante inférieure à la limite de détection.

(2) Pour les couches non-séparables et identifiées comme telles, la limite de détection est garantie sur la prise d'essai. La limite de détection est garantie sur chaque couche si la prise d'essai contient au plus 2 couches en quantité suffisante pour analyse.

Les couches formalisées en gras dans la description ITGA ont été identifiées par le laboratoire alors qu'elles n'avaient pas été distinguées par le client. Si les couches étaient susceptibles de contenir de l'amiante par nature elles ont fait l'objet d'une analyse.

Dans le cas d'une demande d'analyse de couche(s) spécifique(s), seules les couches non distinguables à l'œil nu par le client, ont été analysées.

Validé par : **Ronan LE PENNEC** Analyste

La reproduction de ce rapport d'essai n'est autorisée que sous sa forme intégrale ; ce rapport ne doit pas être reproduit partiellement sans l'approbation du laboratoire.
 Sauf demande particulière et écrite du client, les échantillons sont conservés pendant 6 mois et les rapports pendant 10 ans.

DTA 164 rev 26

Page 1 / 1



Parc Edonia - Bât. R - Rue de la Terre Adélie - CS n° 66862
 35768 SAINT-GREGOIRE CEDEX
 Tél : 02.99.35.41.41
 Fax : 02.99.35.41.42
 www.itga.fr



Accréditation n° 1-5967

Portée disponible
 sur www.cofrac.fr



L'accréditation du COFRAC atteste de la compétence des laboratoires pour les seuls essais couverts par l'accréditation qui sont identifiés par le symbole : ►

RAPPORT D'ESSAI N° IT072411-10198 EN DATE DU 13/11/2024

RECHERCHE ET IDENTIFICATION D'AMIANTE SUR UN PRELEVEMENT DE MATERIAU

Ce rapport d'essai ne concerne que les échantillons soumis à l'analyse tels qu'ils ont été reçus au laboratoire.

Client :

SOCOTEC DIAGNOSTIC MAXEVILLE (ENE00) - BSSI
 M. Lionel COLIN
 8 Rue Albert Einstein
 54320 Maxéville

Prélèvement :

Commande ITGA : IT0724-52099
 Echantillon ITGA : IT072411-10198
 Reçu au laboratoire le : 12/11/2024

Réf. Client :

Le laboratoire n'est pas responsable des données fournies par le client qui sont simplement retranscrites ci-dessous.

Commande	2411ENE00_-_BI12380000000147_2024_11_08_1112_2297
Dossier client	2411ENE00 - BI12380000000147 - 09 QUAI DE MARNE 51200 EPERNAY
Echantillon	P038 - Plaques souples bitumineuses antivibratiles - 2eme etage - séjour cuisine 2
Description ITGA	Matériau bitumineux noir

Préparation

Effectuée de façon à être représentative de l'échantillon conformément à l'arrêté du 1er octobre 2019 :

- Pour une analyse au Microscope Electronique à Transmission Analytique (META) en fonction de la nature de la prise d'essai :
 - (A) - Traitement mécanique en milieu aqueux
 - (B) - Traitement chimique et mécanique au chloroforme

Technique Analytique

- Microscopie Electronique à Transmission Analytique (parties pertinentes de la norme NF X 43-050) : Morphologie, EDX et diffraction électronique
- La détection de fibres d'amiante est garantie si la teneur est supérieure ou égale à 0,1 % en masse.

Résultat :

Fraction Analysée	Technique analytique (Méthode de préparation) et date d'analyse	Résultat	Variété d'amiante	Eléments analytiques
► Matériau bitumineux noir	META (B) le 13/11/2024 Nombre de préparations : 1 Nombre de supports d'analyse : 2	Amiante non détecté (1)	---	Analyste : DHC

(1) Aucune fibre d'amiante n'a été détectée, l'échantillon objet de l'essai peut éventuellement renfermer une teneur en fibre d'amiante inférieure à la limite de détection.

Validé par : Ronan LE PENNEC Analyste

La reproduction de ce rapport d'essai n'est autorisée que sous sa forme intégrale ; ce rapport ne doit pas être reproduit partiellement sans l'approbation du laboratoire.
 Sauf demande particulière et écrite du client, les échantillons sont conservés pendant 6 mois et les rapports pendant 10 ans.

DTA 164 rev 26

Page 1 / 1



Parc Edonia - Bât. R - Rue de la Terre Adélie - CS n° 66862
 35768 SAINT-GREGOIRE CEDEX
 Tél : 02.99.35.41.41
 Fax : 02.99.35.41.42
 www.itga.fr



Accréditation n° 1-5967

Portée disponible
 sur www.cofrac.fr



L'accréditation du COFRAC atteste de la compétence des laboratoires pour les seuls essais couverts par l'accréditation qui sont identifiés par le symbole : ►

RAPPORT D'ESSAI N° IT072411-10199 EN DATE DU 13/11/2024

RECHERCHE ET IDENTIFICATION D'AMIANTE SUR UN PRELEVEMENT DE MATERIAU

Ce rapport d'essai ne concerne que les échantillons soumis à l'analyse tels qu'ils ont été reçus au laboratoire.

Client :

SOCOTEC DIAGNOSTIC MAXEVILLE (ENE00) - BSSI
 M. Lionel COLIN
 8 Rue Albert Einstein
 54320 Maxéville

Prélèvement :

Commande ITGA : IT0724-52099
 Echantillon ITGA : IT072411-10199
 Reçu au laboratoire le : 12/11/2024

Réf. Client :

Le laboratoire n'est pas responsable des données fournies par le client qui sont simplement retranscrites ci-dessous.

Commande	2411ENE00_-_BI12380000000147_2024_11_08_1112_2297
Dossier client	2411ENE00 - BI12380000000147 - 09 QUAI DE MARNE 51200 EPERNAY
Echantillon	P039 - Plaques souples bitumineuses antivibratiles - 1er étage - cuisine 1
Description ITGA	Matériau bitumineux noir

Préparation

Effectuée de façon à être représentative de l'échantillon conformément à l'arrêté du 1er octobre 2019 :

- Pour une analyse au Microscope Electronique à Transmission Analytique (META) en fonction de la nature de la prise d'essai :
 - (A) - Traitement mécanique en milieu aqueux
 - (B) - Traitement chimique et mécanique au chloroforme

Technique Analytique

- Microscopie Electronique à Transmission Analytique (parties pertinentes de la norme NF X 43-050) : Morphologie, EDX et diffraction électronique
- La détection de fibres d'amiante est garantie si la teneur est supérieure ou égale à 0,1 % en masse.

Résultat :

Fraction Analysée	Technique analytique (Méthode de préparation) et date d'analyse	Résultat	Variété d'amiante	Eléments analytiques
► Matériau bitumineux noir	META (B) le 13/11/2024 Nombre de préparations : 1 Nombre de supports d'analyse : 2	Amiante non détecté (1)	---	Analyste : DHC

(1) Aucune fibre d'amiante n'a été détectée, l'échantillon objet de l'essai peut éventuellement renfermer une teneur en fibre d'amiante inférieure à la limite de détection.

Validé par : Ronan LE PENNEC Analyste

La reproduction de ce rapport d'essai n'est autorisée que sous sa forme intégrale ; ce rapport ne doit pas être reproduit partiellement sans l'approbation du laboratoire.
 Sauf demande particulière et écrite du client, les échantillons sont conservés pendant 6 mois et les rapports pendant 10 ans.

DTA 164 rev 26

Page 1 / 1



Parc Edonia - Bât. R - Rue de la Terre Adélie - CS n° 66862
 35768 SAINT-GREGOIRE CEDEX
 Tél : 02.99.35.41.41
 Fax : 02.99.35.41.42
 www.itga.fr



Accréditation n° 1-5967

Portée disponible
 sur www.cofrac.fr



L'accréditation du COFRAC atteste de la compétence des laboratoires pour les seuls essais couverts par l'accréditation qui sont identifiés par le symbole : ►

RAPPORT D'ESSAI N° IT072411-10200 EN DATE DU 13/11/2024

RECHERCHE ET IDENTIFICATION D'AMIANTE SUR UN PRELEVEMENT DE MATERIAU

Ce rapport d'essai ne concerne que les échantillons soumis à l'analyse tels qu'ils ont été reçus au laboratoire.

Client :

SOCOTEC DIAGNOSTIC MAXEVILLE (ENE00) - BSSI
 M. Lionel COLIN
 8 Rue Albert Einstein
 54320 Maxéville

Prélèvement :

Commande ITGA : IT0724-52099
 Echantillon ITGA : IT072411-10200
 Reçu au laboratoire le : 12/11/2024

Réf. Client : Le laboratoire n'est pas responsable des données fournies par le client qui sont simplement retranscrites ci-dessous.

Commande	2411ENE00_-_BI12380000000147_2024_11_08_1112_2297
Dossier client	2411ENE00 - BI12380000000147 - 09 QUAI DE MARNE 51200 EPERNAY
Echantillon	P040 - Enduit a base de platre projete derriere doublage - 1er etage - cuisine 1
Description ITGA	Peintures multiples / Enduit plâtreux beige en faible quantité en vrac / Polystyrène expansé (billes) blanc et noir

Préparation Effectuée de façon à être représentative de l'échantillon conformément à l'arrêté du 1er octobre 2019 :

- Pour une analyse au Microscope Electronique à Transmission Analytique (META) en fonction de la nature de la prise d'essai :
 - (A) - Traitement mécanique en milieu aqueux
 - (B) - Traitement chimique et mécanique au chloroforme

Technique Analytique

- Microscopie Electronique à Transmission Analytique (parties pertinentes de la norme NF X 43-050) : Morphologie, EDX et diffraction électronique
- La détection de fibres d'amiante est garantie si la teneur est supérieure ou égale à 0,1 % en masse.

Résultat :

Fraction Analysée	Technique analytique (Méthode de préparation) et date d'analyse	Résultat	Variété d'amiante	Eléments analytiques
► Peintures multiples non séparable + Enduit plâtreux beige en faible quantité en vrac non séparable	META (A) le 13/11/2024 Nombre de préparations : 2 Nombre de supports d'analyse : 4	Amiante non détecté (1)	---	Analyste : PES (2)
Polystyrène expansé (billes) blanc et noir	Non analysé			

(1) Aucune fibre d'amiante n'a été détectée, l'échantillon objet de l'essai peut éventuellement renfermer une teneur en fibre d'amiante inférieure à la limite de détection.

(2) Pour les couches réceptionnées en vrac et identifiées comme telles, la limite de détection est garantie uniquement sur la prise d'essai et non par couche.

Les couches formalisées en gras dans la description ITGA ont été identifiées par le laboratoire alors qu'elles n'avaient pas été distinguées par le client. Si les couches étaient susceptibles de contenir de l'amiante par nature elles ont fait l'objet d'une analyse.

Dans le cas d'une demande d'analyse de couche(s) spécifique(s), seules les couches non distinguables à l'œil nu par le client, ont été analysées.

Validé par : **Ronan LE PENNEC** Analyste

La reproduction de ce rapport d'essai n'est autorisée que sous sa forme intégrale ; ce rapport ne doit pas être reproduit partiellement sans l'approbation du laboratoire.
 Sauf demande particulière et écrite du client, les échantillons sont conservés pendant 6 mois et les rapports pendant 10 ans.

DTA 164 rev 26

Page 1 / 1



Parc Edonia - Bât. R - Rue de la Terre Adélie - CS n° 66862
 35768 SAINT-GREGOIRE CEDEX
 Tél : 02.99.35.41.41
 Fax : 02.99.35.41.42
 www.itga.fr



Accréditation n° 1-5967

Portée disponible
 sur www.cofrac.fr



L'accréditation du COFRAC atteste de la compétence des laboratoires pour les seuls essais couverts par l'accréditation qui sont identifiés par le symbole : ►

RAPPORT D'ESSAI N° IT072411-10201 EN DATE DU 13/11/2024

RECHERCHE ET IDENTIFICATION D'AMIANTE SUR UN PRELEVEMENT DE MATERIAU

Ce rapport d'essai ne concerne que les échantillons soumis à l'analyse tels qu'ils ont été reçus au laboratoire.

Client :

SOCOTEC DIAGNOSTIC MAXEVILLE (ENE00) - BSSI
 M. Lionel COLIN
 8 Rue Albert Einstein
 54320 Maxéville

Prélèvement :

Commande ITGA : IT0724-52099
 Echantillon ITGA : IT072411-10201
 Reçu au laboratoire le : 12/11/2024

Réf. Client :

Le laboratoire n'est pas responsable des données fournies par le client qui sont simplement retranscrites ci-dessous.

Commande	2411ENE00_-_BI12380000000147_2024_11_08_1112_2297
Dossier client	2411ENE00 - BI12380000000147 - 09 QUAI DE MARNE 51200 EPERNAY
Echantillon	P041 - Colle de carrelage - 1er étage - cuisine 1
Description ITGA	Colle beige / Matériau rose / Matériau gris hétérogène

Préparation

Effectuée de façon à être représentative de l'échantillon conformément à l'arrêté du 1er octobre 2019 :

- Pour une analyse au Microscopie Electronique à Transmission Analytique (META) en fonction de la nature de la prise d'essai :
 - (A) - Traitement mécanique en milieu aqueux
 - (B) - Traitement chimique et mécanique au chloroforme

Technique Analytique

- Microscopie Electronique à Transmission Analytique (parties pertinentes de la norme NF X 43-050) : Morphologie, EDX et diffraction électronique
- La détection de fibres d'amiante est garantie si la teneur est supérieure ou égale à 0,1 % en masse.

Résultat :

Fraction Analysée	Technique analytique (Méthode de préparation) et date d'analyse	Résultat	Variété d'amiante	Eléments analytiques
► Colle beige + Matériau rose non séparable + Matériau gris hétérogène non séparable	META (A) le 13/11/2024 Nombre de préparations : 1 Nombre de supports d'analyse : 2	Amiante non détecté (1)	---	Analyste : OFP (2)

(1) Aucune fibre d'amiante n'a été détectée, l'échantillon objet de l'essai peut éventuellement renfermer une teneur en fibre d'amiante inférieure à la limite de détection.

(2) Pour les couches non-séparables et identifiées comme telles, la limite de détection est garantie sur la prise d'essai. La limite de détection est garantie sur chaque couche si la prise d'essai contient au plus 2 couches en quantité suffisante pour analyse.

Les couches formalisées en gras dans la description ITGA ont été identifiées par le laboratoire alors qu'elles n'avaient pas été distinguées par le client. Si les couches étaient susceptibles de contenir de l'amiante par nature elles ont fait l'objet d'une analyse.

Dans le cas d'une demande d'analyse de couche(s) spécifique(s), seules les couches non distinguables à l'œil nu par le client, ont été analysées.

Validé par : **Ronan LE PENNEC** Analyste

La reproduction de ce rapport d'essai n'est autorisée que sous sa forme intégrale ; ce rapport ne doit pas être reproduit partiellement sans l'approbation du laboratoire.
 Sauf demande particulière et écrite du client, les échantillons sont conservés pendant 6 mois et les rapports pendant 10 ans.

DTA 164 rev 26

Page 1 / 1



Parc Edonia - Bât. R - Rue de la Terre Adélie - CS n° 66862
 35768 SAINT-GREGOIRE CEDEX
 Tél : 02.99.35.41.41
 Fax : 02.99.35.41.42
 www.itga.fr



Accréditation n° 1-5967

Portée disponible
 sur www.cofrac.fr



L'accréditation du COFRAC atteste de la compétence des laboratoires pour les seuls essais couverts par l'accréditation qui sont identifiés par le symbole : ►

RAPPORT D'ESSAI N° IT072411-10202 EN DATE DU 13/11/2024

RECHERCHE ET IDENTIFICATION D'AMIANTE SUR UN PRELEVEMENT DE MATERIAU

Ce rapport d'essai ne concerne que les échantillons soumis à l'analyse tels qu'ils ont été reçus au laboratoire.

Cliant :

SOCOTEC DIAGNOSTIC MAXEVILLE (ENE00) - BSSI
 M. Lionel COLIN
 8 Rue Albert Einstein
 54320 Maxéville

Prélèvement :

Commande ITGA : IT0724-52099
 Echantillon ITGA : IT072411-10202
 Reçu au laboratoire le : 12/11/2024

Réf. Cliant : Le laboratoire n'est pas responsable des données fournies par le cliant qui sont simplement retranscrites ci-dessous.

Commande	2411ENE00_-_BI12380000000147_2024_11_08_1112_2297
Dossier cliant	2411ENE00 - BI12380000000147 - 09 QUAI DE MARNE 51200 EPERNAY
Echantillon	P042 - Bandes calicot - 1er etage - cuisine 1
Description ITGA	Peinture / Matériau plâtreux blanc / Papier / Matériau plâtreux blanc avec couche cartonnée

Préparation Effectuée de façon à être représentative de l'échantillon conformément à l'arrêté du 1er octobre 2019 :

- Pour une analyse au Microscope Electronique à Transmission Analytique (META) en fonction de la nature de la prise d'essai :
 - (A) - Traitement mécanique en milieu aqueux
 - (B) - Traitement chimique et mécanique au chloroforme

Technique Analytique

- Microscopie Electronique à Transmission Analytique (parties pertinentes de la norme NF X 43-050) : Morphologie, EDX et diffraction électronique
- La détection de fibres d'amiante est garantie si la teneur est supérieure ou égale à 0,1 % en masse.

Résultat :

Fraction Analysée	Technique analytique (Méthode de préparation) et date d'analyse	Résultat	Variété d'amiante	Eléments analytiques
► Peinture non séparable + Matériau plâtreux blanc non séparable + Papier non séparable + Matériau plâtreux blanc avec couche cartonnée non séparable	META (A) le 13/11/2024 Nombre de préparations : 1 Nombre de supports d'analyse : 2	Amiante non détecté (1)	---	Analyste : MVS (2)

(1) Aucune fibre d'amiante n'a été détectée, l'échantillon objet de l'essai peut éventuellement renfermer une teneur en fibre d'amiante inférieure à la limite de détection.

(2) Pour les couches non-séparables et identifiées comme telles, la limite de détection est garantie sur la prise d'essai. La limite de détection est garantie sur chaque couche si la prise d'essai contient au plus 2 couches en quantité suffisante pour analyse.

Les couches formalisées en gras dans la description ITGA ont été identifiées par le laboratoire alors qu'elles n'avaient pas été distinguées par le cliant. Si les couches étaient susceptibles de contenir de l'amiante par nature elles ont fait l'objet d'une analyse.

Dans le cas d'une demande d'analyse de couche(s) spécifique(s), seules les couches non distinguables à l'œil nu par le cliant, ont été analysées.

Validé par : Ronan LE PENNEC Analyste

La reproduction de ce rapport d'essai n'est autorisée que sous sa forme intégrale ; ce rapport ne doit pas être reproduit partiellement sans l'approbation du laboratoire.
 Sauf demande particulière et écrite du cliant, les échantillons sont conservés pendant 6 mois et les rapports pendant 10 ans.

DTA 164 rev 26

Page 1 / 1



Parc Edonia - Bât. R - Rue de la Terre Adélie - CS n° 66862
 35768 SAINT-GREGOIRE CEDEX
 Tél : 02.99.35.41.41
 Fax : 02.99.35.41.42
 www.itga.fr



Accréditation n° 1-5967

Portée disponible
 sur www.cofrac.fr



L'accréditation du COFRAC atteste de la compétence des laboratoires pour les seuls essais couverts par l'accréditation qui sont identifiés par le symbole : ►

RAPPORT D'ESSAI N° IT072411-10203 EN DATE DU 13/11/2024

RECHERCHE ET IDENTIFICATION D'AMIANTE SUR UN PRELEVEMENT DE MATERIAU

Ce rapport d'essai ne concerne que les échantillons soumis à l'analyse tels qu'ils ont été reçus au laboratoire.

Client :

SOCOTEC DIAGNOSTIC MAXEVILLE (ENE00) - BSSI
 M. Lionel COLIN
 8 Rue Albert Einstein
 54320 Maxéville

Prélèvement :

Commande ITGA : IT0724-52099
 Echantillon ITGA : IT072411-10203
 Reçu au laboratoire le : 12/11/2024

Réf. Client :

Le laboratoire n'est pas responsable des données fournies par le client qui sont simplement retranscrites ci-dessous.

Commande	2411ENE00_-_BI12380000000147_2024_11_08_1112_2297
Dossier client	2411ENE00 - BI12380000000147 - 09 QUAI DE MARNE 51200 EPERNAY
Echantillon	P043 - Plot de colle fixant les cloisons au mur - 1er étage - cuisine 1
Description ITGA	Colle blanche / Polystyrène blanc en faible quantité

Préparation

Effectuée de façon à être représentative de l'échantillon conformément à l'arrêté du 1er octobre 2019 :

- Pour une analyse au Microscope Electronique à Transmission Analytique (META) en fonction de la nature de la prise d'essai :
 - (A) - Traitement mécanique en milieu aqueux
 - (B) - Traitement chimique et mécanique au chloroforme

Technique Analytique

- Microscopie Electronique à Transmission Analytique (parties pertinentes de la norme NF X 43-050) : Morphologie, EDX et diffraction électronique
- La détection de fibres d'amiante est garantie si la teneur est supérieure ou égale à 0,1 % en masse.

Résultat :

Fraction Analysée	Technique analytique (Méthode de préparation) et date d'analyse	Résultat	Variété d'amiante	Eléments analytiques
► Colle blanche	META (A) le 13/11/2024 Nombre de préparations : 1 Nombre de supports d'analyse : 2	Amiante non détecté (1)	---	Analyste : MVS
Polystyrène blanc en faible quantité	Non analysé			

(1) Aucune fibre d'amiante n'a été détectée, l'échantillon objet de l'essai peut éventuellement renfermer une teneur en fibre d'amiante inférieure à la limite de détection.

Validé par : Ronan LE PENNEC Analyste

La reproduction de ce rapport d'essai n'est autorisée que sous sa forme intégrale ; ce rapport ne doit pas être reproduit partiellement sans l'approbation du laboratoire.
 Sauf demande particulière et écrite du client, les échantillons sont conservés pendant 6 mois et les rapports pendant 10 ans.

DTA 164 rev 26

Page 1 / 1



Parc Edonia - Bât. R - Rue de la Terre Adélie - CS n° 66862
 35768 SAINT-GREGOIRE CEDEX
 Tél : 02.99.35.41.41
 Fax : 02.99.35.41.42
 www.itga.fr



Accréditation n° 1-5967

Portée disponible
 sur www.cofrac.fr



L'accréditation du COFRAC atteste de la compétence des laboratoires pour les seuls essais couverts par l'accréditation qui sont identifiés par le symbole : ►

RAPPORT D'ESSAI N° IT072411-10204 EN DATE DU 13/11/2024

RECHERCHE ET IDENTIFICATION D'AMIANTE SUR UN PRELEVEMENT DE MATERIAU

Ce rapport d'essai ne concerne que les échantillons soumis à l'analyse tels qu'ils ont été reçus au laboratoire.

Cliant :

SOCOTEC DIAGNOSTIC MAXEVILLE (ENE00) - BSSI
 M. Lionel COLIN
 8 Rue Albert Einstein
 54320 Maxéville

Prélèvement :

Commande ITGA : IT0724-52099
 Echantillon ITGA : IT072411-10204
 Reçu au laboratoire le : 12/11/2024

Réf. Cliant : Le laboratoire n'est pas responsable des données fournies par le cliant qui sont simplement retranscrites ci-dessous.

Commande	2411ENE00_-_BI12380000000147_2024_11_08_1112_2297
Dossier cliant	2411ENE00 - BI12380000000147 - 09 QUAI DE MARNE 51200 EPERNAY
Echantillon	P044 - Colle de plinthe - 1er etage - cuisine 1
Description ITGA	Carrelage / Colle beige avec couche cartonnée

Préparation Effectuée de façon à être représentative de l'échantillon conformément à l'arrêté du 1er octobre 2019 :

- Pour une analyse au Microscope Electronique à Transmission Analytique (META) en fonction de la nature de la prise d'essai :
 - (A) - Traitement mécanique en milieu aqueux
 - (B) - Traitement chimique et mécanique au chloroforme

Technique Analytique

- Microscopie Electronique à Transmission Analytique (parties pertinentes de la norme NF X 43-050) : Morphologie, EDX et diffraction électronique
- La détection de fibres d'amiante est garantie si la teneur est supérieure ou égale à 0,1 % en masse.

Résultat :

Fraction Analysée	Technique analytique (Méthode de préparation) et date d'analyse	Résultat	Variété d'amiante	Eléments analytiques
Carrelage	Non analysé			
►Colle beige avec couche cartonnée	META (A) le 13/11/2024 Nombre de préparations : 1 Nombre de supports d'analyse : 2	Amiante non détecté (1)	---	Analyste : PES

(1) Aucune fibre d'amiante n'a été détectée, l'échantillon objet de l'essai peut éventuellement renfermer une teneur en fibre d'amiante inférieure à la limite de détection.

Validé par : Ronan LE PENNEC Analyste

La reproduction de ce rapport d'essai n'est autorisée que sous sa forme intégrale ; ce rapport ne doit pas être reproduit partiellement sans l'approbation du laboratoire.
 Sauf demande particulière et écrite du cliant, les échantillons sont conservés pendant 6 mois et les rapports pendant 10 ans.

DTA 164 rev 26

Page 1 / 1



Parc Edonia - Bât. R - Rue de la Terre Adélie - CS n° 66862
 35768 SAINT-GREGOIRE CEDEX
 Tél : 02.99.35.41.41
 Fax : 02.99.35.41.42
 www.itga.fr



Accréditation n° 1-5967

Portée disponible
 sur www.cofrac.fr



L'accréditation du COFRAC atteste de la compétence des laboratoires pour les seuls essais couverts par l'accréditation qui sont identifiés par le symbole : ►

RAPPORT D'ESSAI N° IT072411-10205 EN DATE DU 13/11/2024

RECHERCHE ET IDENTIFICATION D'AMIANTE SUR UN PRELEVEMENT DE MATERIAU

Ce rapport d'essai ne concerne que les échantillons soumis à l'analyse tels qu'ils ont été reçus au laboratoire.

Client :

SOCOTEC DIAGNOSTIC MAXEVILLE (ENE00) - BSSI
 M. Lionel COLIN
 8 Rue Albert Einstein
 54320 Maxéville

Prélèvement :

Commande ITGA : IT0724-52099
 Echantillon ITGA : IT072411-10205
 Reçu au laboratoire le : 12/11/2024

Réf. Client :

Le laboratoire n'est pas responsable des données fournies par le client qui sont simplement retranscrites ci-dessous.

Commande	2411ENE00_-_BI12380000000147_2024_11_08_1112_2297
Dossier client	2411ENE00 - BI12380000000147 - 09 QUAI DE MARNE 51200 EPERNAY
Echantillon	P045 - Colle de faïence - 1er étage - cuisine 1
Description ITGA	Peinture / Carrelage / Colle beige avec couche cartonnée

Préparation

Effectuée de façon à être représentative de l'échantillon conformément à l'arrêté du 1er octobre 2019 :

- Pour une analyse au Microscope Electronique à Transmission Analytique (META) en fonction de la nature de la prise d'essai :
 - (A) - Traitement mécanique en milieu aqueux
 - (B) - Traitement chimique et mécanique au chloroforme

Technique Analytique

- Microscopie Electronique à Transmission Analytique (parties pertinentes de la norme NF X 43-050) : Morphologie, EDX et diffraction électronique
- La détection de fibres d'amiante est garantie si la teneur est supérieure ou égale à 0,1 % en masse.

Résultat :

Fraction Analysée	Technique analytique (Méthode de préparation) et date d'analyse	Résultat	Variété d'amiante	Eléments analytiques
► Peinture + Colle beige avec couche cartonnée	META (A) le 13/11/2024 Nombre de préparations : 1 Nombre de supports d'analyse : 2	Amiante non détecté (1)	---	Analyste : OFP
Carrelage	Non analysé			

(1) Aucune fibre d'amiante n'a été détectée, l'échantillon objet de l'essai peut éventuellement renfermer une teneur en fibre d'amiante inférieure à la limite de détection.

Les couches formalisées en gras dans la description ITGA ont été identifiées par le laboratoire alors qu'elles n'avaient pas été distinguées par le client. Si les couches étaient susceptibles de contenir de l'amiante par nature elles ont fait l'objet d'une analyse.

Dans le cas d'une demande d'analyse de couche(s) spécifique(s), seules les couches non distinguables à l'œil nu par le client, ont été analysées.

Validé par : Ronan LE PENNEC Analyste

La reproduction de ce rapport d'essai n'est autorisée que sous sa forme intégrale ; ce rapport ne doit pas être reproduit partiellement sans l'approbation du laboratoire.
 Sauf demande particulière et écrite du client, les échantillons sont conservés pendant 6 mois et les rapports pendant 10 ans.

DTA 164 rev 26

Page 1 / 1



Parc Edonia - Bât. R - Rue de la Terre Adélie - CS n° 66862
 35768 SAINT-GREGOIRE CEDEX
 Tél : 02.99.35.41.41
 Fax : 02.99.35.41.42
 www.itga.fr



Accréditation n° 1-5967

Portée disponible
 sur www.cofrac.fr



L'accréditation du COFRAC atteste de la compétence des laboratoires pour les seuls essais couverts par l'accréditation qui sont identifiés par le symbole : ►

RAPPORT D'ESSAI N° IT072411-10206 EN DATE DU 13/11/2024

RECHERCHE ET IDENTIFICATION D'AMIANTE SUR UN PRELEVEMENT DE MATERIAU

Ce rapport d'essai ne concerne que les échantillons soumis à l'analyse tels qu'ils ont été reçus au laboratoire.

Client :

SOCOTEC DIAGNOSTIC MAXEVILLE (ENE00) - BSSI
 M. Lionel COLIN
 8 Rue Albert Einstein
 54320 Maxéville

Prélèvement :

Commande ITGA : IT0724-52099
 Echantillon ITGA : IT072411-10206
 Reçu au laboratoire le : 12/11/2024

Réf. Client :

Le laboratoire n'est pas responsable des données fournies par le client qui sont simplement retranscrites ci-dessous.

Commande	2411ENE00_-_BI12380000000147_2024_11_08_1112_2297
Dossier client	2411ENE00 - BI12380000000147 - 09 QUAI DE MARNE 51200 EPERNAY
Echantillon	P046 - Enduit de jointoiment des plaques de plâtre - 1er étage - séjour 1
Description ITGA	Matériau beige / Enduit plâtreux blanc

Préparation

Effectuée de façon à être représentative de l'échantillon conformément à l'arrêté du 1er octobre 2019 :

- Pour une analyse au Microscope Electronique à Transmission Analytique (META) en fonction de la nature de la prise d'essai :
 - (A) - Traitement mécanique en milieu aqueux
 - (B) - Traitement chimique et mécanique au chloroforme

Technique Analytique

- Microscopie Electronique à Transmission Analytique (parties pertinentes de la norme NF X 43-050) : Morphologie, EDX et diffraction électronique
- La détection de fibres d'amiante est garantie si la teneur est supérieure ou égale à 0,1 % en masse.

Résultat :

Fraction Analysée	Technique analytique (Méthode de préparation) et date d'analyse	Résultat	Variété d'amiante	Eléments analytiques
► Matériau beige non séparable + Enduit plâtreux blanc non séparable	META (A) le 13/11/2024 Nombre de préparations : 1 Nombre de supports d'analyse : 2	Amiante non détecté (1)	---	Analyste : MVS (2)

(1) Aucune fibre d'amiante n'a été détectée, l'échantillon objet de l'essai peut éventuellement renfermer une teneur en fibre d'amiante inférieure à la limite de détection.

(2) Pour les couches non-séparables et identifiées comme telles, la limite de détection est garantie sur la prise d'essai. La limite de détection est garantie sur chaque couche si la prise d'essai contient au plus 2 couches en quantité suffisante pour analyse.

Validé par : Ronan LE PENNEC Analyste

La reproduction de ce rapport d'essai n'est autorisée que sous sa forme intégrale ; ce rapport ne doit pas être reproduit partiellement sans l'approbation du laboratoire.
 Sauf demande particulière et écrite du client, les échantillons sont conservés pendant 6 mois et les rapports pendant 10 ans.

DTA 164 rev 26

Page 1 / 1



Parc Edonia - Bât. R - Rue de la Terre Adélie - CS n° 66862
 35768 SAINT-GREGOIRE CEDEX
 Tél : 02.99.35.41.41
 Fax : 02.99.35.41.42
 www.itga.fr



Accréditation n° 1-5967

Portée disponible
 sur www.cofrac.fr



L'accréditation du COFRAC atteste de la compétence des laboratoires pour les seuls essais couverts par l'accréditation qui sont identifiés par le symbole : ►

RAPPORT D'ESSAI N° IT072411-10207 EN DATE DU 13/11/2024

RECHERCHE ET IDENTIFICATION D'AMIANTE SUR UN PRELEVEMENT DE MATERIAU

Ce rapport d'essai ne concerne que les échantillons soumis à l'analyse tels qu'ils ont été reçus au laboratoire.

Client :

SOCOTEC DIAGNOSTIC MAXEVILLE (ENE00) - BSSI
 M. Lionel COLIN
 8 Rue Albert Einstein
 54320 Maxéville

Prélèvement :

Commande ITGA : IT0724-52099
 Echantillon ITGA : IT072411-10207
 Reçu au laboratoire le : 12/11/2024

Réf. Client : Le laboratoire n'est pas responsable des données fournies par le client qui sont simplement retranscrites ci-dessous.

Commande	2411ENE00_-_BI12380000000147_2024_11_08_1112_2297
Dossier client	2411ENE00 - BI12380000000147 - 09 QUAI DE MARNE 51200 EPERNAY
Echantillon	P047 - Ragraage - 1er etage - séjour 1
Description ITGA	Colle polymère jaune / Ragraage rose / Matériau gris hétérogène

Préparation Effectuée de façon à être représentative de l'échantillon conformément à l'arrêté du 1er octobre 2019 :

- Pour une analyse au Microscope Electronique à Transmission Analytique (META) en fonction de la nature de la prise d'essai :
 - (A) - Traitement mécanique en milieu aqueux
 - (B) - Traitement chimique et mécanique au chloroforme

Technique Analytique

- Microscopie Electronique à Transmission Analytique (parties pertinentes de la norme NF X 43-050) : Morphologie, EDX et diffraction électronique
- La détection de fibres d'amiante est garantie si la teneur est supérieure ou égale à 0,1 % en masse.

Résultat :

Fraction Analysée	Technique analytique (Méthode de préparation) et date d'analyse	Résultat	Variété d'amiante	Eléments analytiques
► Colle polymère jaune non séparable + Ragraage rose non séparable + Matériau gris hétérogène non séparable	META (A) le 13/11/2024 Nombre de préparations : 1 Nombre de supports d'analyse : 2	Amiante non détecté (1)	---	Analyste : SYK (2)

(1) Aucune fibre d'amiante n'a été détectée, l'échantillon objet de l'essai peut éventuellement renfermer une teneur en fibre d'amiante inférieure à la limite de détection.

(2) Pour les couches non-séparables et identifiées comme telles, la limite de détection est garantie sur la prise d'essai. La limite de détection est garantie sur chaque couche si la prise d'essai contient au plus 2 couches en quantité suffisante pour analyse.

Les couches formalisées en gras dans la description ITGA ont été identifiées par le laboratoire alors qu'elles n'avaient pas été distinguées par le client. Si les couches étaient susceptibles de contenir de l'amiante par nature elles ont fait l'objet d'une analyse.

Dans le cas d'une demande d'analyse de couche(s) spécifique(s), seules les couches non distinguables à l'œil nu par le client, ont été analysées.

Validé par : **Ronan LE PENNEC** Analyste

La reproduction de ce rapport d'essai n'est autorisée que sous sa forme intégrale ; ce rapport ne doit pas être reproduit partiellement sans l'approbation du laboratoire.
 Sauf demande particulière et écrite du client, les échantillons sont conservés pendant 6 mois et les rapports pendant 10 ans.

DTA 164 rev 26

Page 1 / 1



Parc Edonia - Bât. R - Rue de la Terre Adélie - CS n° 66862
 35768 SAINT-GREGOIRE CEDEX
 Tél : 02.99.35.41.41
 Fax : 02.99.35.41.42
 www.itga.fr



Accréditation n° 1-5967

Portée disponible
 sur www.cofrac.fr



L'accréditation du COFRAC atteste de la compétence des laboratoires pour les seuls essais couverts par l'accréditation qui sont identifiés par le symbole : ►

RAPPORT D'ESSAI N° IT072411-10208 EN DATE DU 13/11/2024

RECHERCHE ET IDENTIFICATION D'AMIANTE SUR UN PRELEVEMENT DE MATERIAU

Ce rapport d'essai ne concerne que les échantillons soumis à l'analyse tels qu'ils ont été reçus au laboratoire.

Client :

SOCOTEC DIAGNOSTIC MAXEVILLE (ENE00) - BSSI
 M. Lionel COLIN
 8 Rue Albert Einstein
 54320 Maxéville

Prélèvement :

Commande ITGA : IT0724-52099
 Echantillon ITGA : IT072411-10208
 Reçu au laboratoire le : 12/11/2024

Réf. Client : Le laboratoire n'est pas responsable des données fournies par le client qui sont simplement retranscrites ci-dessous.

Commande	2411ENE00_-_BI12380000000147_2024_11_08_1112_2297
Dossier client	2411ENE00 - BI12380000000147 - 09 QUAI DE MARNE 51200 EPERNAY
Echantillon	P048 - Colle de faïence - 1er étage - sdb 2
Description ITGA	Carrelage / Colle beige / Couche plâtreuse blanche

Préparation Effectuée de façon à être représentative de l'échantillon conformément à l'arrêté du 1er octobre 2019 :

- Pour une analyse au Microscope Electronique à Transmission Analytique (META) en fonction de la nature de la prise d'essai :
 - (A) - Traitement mécanique en milieu aqueux
 - (B) - Traitement chimique et mécanique au chloroforme

Technique Analytique

- Microscopie Electronique à Transmission Analytique (parties pertinentes de la norme NF X 43-050) : Morphologie, EDX et diffraction électronique
- La détection de fibres d'amiante est garantie si la teneur est supérieure ou égale à 0,1 % en masse.

Résultat :

Fraction Analysée	Technique analytique (Méthode de préparation) et date d'analyse	Résultat	Variété d'amiante	Eléments analytiques
Carrelage	Non analysé			
►Colle beige non séparable + Couche plâtreuse blanche non séparable	META (A) le 13/11/2024 Nombre de préparations : 1 Nombre de supports d'analyse : 2	Amiante non détecté (1)	---	Analyste : OFP (2)

(1) Aucune fibre d'amiante n'a été détectée, l'échantillon objet de l'essai peut éventuellement renfermer une teneur en fibre d'amiante inférieure à la limite de détection.

(2) Pour les couches non-séparables et identifiées comme telles, la limite de détection est garantie sur la prise d'essai. La limite de détection est garantie sur chaque couche si la prise d'essai contient au plus 2 couches en quantité suffisante pour analyse.

Les couches formalisées en gras dans la description ITGA ont été identifiées par le laboratoire alors qu'elles n'avaient pas été distinguées par le client. Si les couches étaient susceptibles de contenir de l'amiante par nature elles ont fait l'objet d'une analyse.

Dans le cas d'une demande d'analyse de couche(s) spécifique(s), seules les couches non distinguables à l'œil nu par le client, ont été analysées.

Validé par : **Ronan LE PENNEC** Analyste

La reproduction de ce rapport d'essai n'est autorisée que sous sa forme intégrale ; ce rapport ne doit pas être reproduit partiellement sans l'approbation du laboratoire.
 Sauf demande particulière et écrite du client, les échantillons sont conservés pendant 6 mois et les rapports pendant 10 ans.

DTA 164 rev 26

Page 1 / 1



Parc Edonia - Bât. R - Rue de la Terre Adélie - CS n° 66862
35768 SAINT-GREGOIRE CEDEX
Tél : 02.99.35.41.41
Fax : 02.99.35.41.42
www.itga.fr



Accréditation n° 1-5967

Portée disponible
sur www.cofrac.fr



L'accréditation du COFRAC atteste de la compétence des laboratoires pour les seuls essais couverts par l'accréditation qui sont identifiés par le symbole : ►

RAPPORT D'ESSAI N° IT072411-10209 EN DATE DU 13/11/2024 RECHERCHE ET IDENTIFICATION D'AMIANTE SUR UN PRELEVEMENT DE MATERIAU

Ce rapport d'essai ne concerne que les échantillons soumis à l'analyse tels qu'ils ont été reçus au laboratoire.

Client :

SOCOTEC DIAGNOSTIC MAXEVILLE (ENE00) - BSSI
M. Lionel COLIN
8 Rue Albert Einstein
54320 Maxéville

Prélèvement :

Commande ITGA : IT0724-52099
Echantillon ITGA : IT072411-10209
Reçu au laboratoire le : 12/11/2024

Réf. Client : Le laboratoire n'est pas responsable des données fournies par le client qui sont simplement retranscrites ci-dessous.

Commande	2411ENE00_-_BI12380000000147_2024_11_08_1112_2297
Dossier client	2411ENE00 - BI12380000000147 - 09 QUAI DE MARNE 51200 EPERNAY
Echantillon	P049 - Colle de faïence - 1er étage - sdb 2
Description ITGA	Carrelage / Colle beige / Couche plâtruse blanche avec couche cartonnée / Joint cassant blanc

Préparation Effectuée de façon à être représentative de l'échantillon conformément à l'arrêté du 1er octobre 2019 :

- Pour une analyse au Microscopie Electronique à Transmission Analytique (META) en fonction de la nature de la prise d'essai :
 - (A) - Traitement mécanique en milieu aqueux
 - (B) - Traitement chimique et mécanique au chloroforme

Technique Analytique

- Microscopie Electronique à Transmission Analytique (parties pertinentes de la norme NF X 43-050) : Morphologie, EDX et diffraction électronique
- La détection de fibres d'amiante est garantie si la teneur est supérieure ou égale à 0,1 % en masse.

Résultat :

Fraction Analysée	Technique analytique (Méthode de préparation) et date d'analyse	Résultat	Variété d'amiante	Eléments analytiques
Carrelage	Non analysé			
► Colle beige non séparable + Couche plâtruse blanche avec couche cartonnée + Joint cassant blanc non séparable	META (A) le 13/11/2024 Nombre de préparations : 1 Nombre de supports d'analyse : 2	Amiante non détecté (1)	---	Analyste : OFP (2)

(1) Aucune fibre d'amiante n'a été détectée, l'échantillon objet de l'essai peut éventuellement renfermer une teneur en fibre d'amiante inférieure à la limite de détection.

(2) Pour les couches non-séparables et identifiées comme telles, la limite de détection est garantie sur la prise d'essai. La limite de détection est garantie sur chaque couche si la prise d'essai contient au plus 2 couches en quantité suffisante pour analyse.

Les couches formalisées en gras dans la description ITGA ont été identifiées par le laboratoire alors qu'elles n'avaient pas été distinguées par le client. Si les couches étaient susceptibles de contenir de l'amiante par nature elles ont fait l'objet d'une analyse.

Dans le cas d'une demande d'analyse de couche(s) spécifique(s), seules les couches non distinguables à l'œil nu par le client, ont été analysées.

Validé par : **Ronan LE PENNEC** Analyste

La reproduction de ce rapport d'essai n'est autorisée que sous sa forme intégrale ; ce rapport ne doit pas être reproduit partiellement sans l'approbation du laboratoire.
Sauf demande particulière et écrite du client, les échantillons sont conservés pendant 6 mois et les rapports pendant 10 ans.

DTA 164 rev 26

Page 1 / 1



Parc Edonia - Bât. R - Rue de la Terre Adélie - CS n° 66862
 35768 SAINT-GREGOIRE CEDEX
 Tél : 02.99.35.41.41
 Fax : 02.99.35.41.42
 www.itga.fr



Accréditation n° 1-5967

Portée disponible
 sur www.cofrac.fr



L'accréditation du COFRAC atteste de la compétence des laboratoires pour les seuls essais couverts par l'accréditation qui sont identifiés par le symbole : ►

RAPPORT D'ESSAI N° IT072411-10210 EN DATE DU 13/11/2024

RECHERCHE ET IDENTIFICATION D'AMIANTE SUR UN PRELEVEMENT DE MATERIAU

Ce rapport d'essai ne concerne que les échantillons soumis à l'analyse tels qu'ils ont été reçus au laboratoire.

Client :

SOCOTEC DIAGNOSTIC MAXEVILLE (ENE00) - BSSI
 M. Lionel COLIN
 8 Rue Albert Einstein
 54320 Maxéville

Prélèvement :

Commande ITGA : IT0724-52099
 Echantillon ITGA : IT072411-10210
 Reçu au laboratoire le : 12/11/2024

Réf. Client : Le laboratoire n'est pas responsable des données fournies par le client qui sont simplement retranscrites ci-dessous.

Commande	2411ENE00_-_BI12380000000147_2024_11_08_1112_2297
Dossier client	2411ENE00 - BI12380000000147 - 09 QUAI DE MARNE 51200 EPERNAY
Echantillon	P050 - joint cf - 1er étage - entrée 2
Description ITGA	Peinture / Mousse noire / Colle polymère incolore / Bois

Préparation Effectuée de façon à être représentative de l'échantillon conformément à l'arrêté du 1er octobre 2019 :

- Pour une analyse au Microscopie Electronique à Transmission Analytique (META) en fonction de la nature de la prise d'essai :
 - (A) - Traitement mécanique en milieu aqueux
 - (B) - Traitement chimique et mécanique au chloroforme

Technique Analytique

- Microscopie Electronique à Transmission Analytique (parties pertinentes de la norme NF X 43-050) : Morphologie, EDX et diffraction électronique
- La détection de fibres d'amiante est garantie si la teneur est supérieure ou égale à 0,1 % en masse.

Résultat :

Fraction Analysée	Technique analytique (Méthode de préparation) et date d'analyse	Résultat	Variété d'amiante	Eléments analytiques
► Peinture non séparable + Mousse noire non séparable + Colle polymère incolore non séparable	META (B) le 13/11/2024 Nombre de préparations : 1 Nombre de supports d'analyse : 2	Amiante non détecté (1)	---	Analyste : DHC (2)
Bois	Non analysé			

(1) Aucune fibre d'amiante n'a été détectée, l'échantillon objet de l'essai peut éventuellement renfermer une teneur en fibre d'amiante inférieure à la limite de détection.

(2) Pour les couches non-séparables et identifiées comme telles, la limite de détection est garantie sur la prise d'essai. La limite de détection est garantie sur chaque couche si la prise d'essai contient au plus 2 couches en quantité suffisante pour analyse.

Les couches formalisées en gras dans la description ITGA ont été identifiées par le laboratoire alors qu'elles n'avaient pas été distinguées par le client. Si les couches étaient susceptibles de contenir de l'amiante par nature elles ont fait l'objet d'une analyse.

Dans le cas d'une demande d'analyse de couche(s) spécifique(s), seules les couches non distinguables à l'œil nu par le client, ont été analysées.

Validé par : **Ronan LE PENNEC** Analyste

La reproduction de ce rapport d'essai n'est autorisée que sous sa forme intégrale ; ce rapport ne doit pas être reproduit partiellement sans l'approbation du laboratoire.
 Sauf demande particulière et écrite du client, les échantillons sont conservés pendant 6 mois et les rapports pendant 10 ans.

DTA 164 rev 26

Page 1 / 1



Parc Edonia - Bât. R - Rue de la Terre Adélie - CS n° 66862
 35768 SAINT-GREGOIRE CEDEX
 Tél : 02.99.35.41.41
 Fax : 02.99.35.41.42
 www.itga.fr



Accréditation n° 1-5967

Portée disponible
 sur www.cofrac.fr



L'accréditation du COFRAC atteste de la compétence des laboratoires pour les seuls essais couverts par l'accréditation qui sont identifiés par le symbole : ►

RAPPORT D'ESSAI N° IT072411-10211 EN DATE DU 13/11/2024

RECHERCHE ET IDENTIFICATION D'AMIANTE SUR UN PRELEVEMENT DE MATERIAU

Ce rapport d'essai ne concerne que les échantillons soumis à l'analyse tels qu'ils ont été reçus au laboratoire.

Client :

SOCOTEC DIAGNOSTIC MAXEVILLE (ENE00) - BSSI
 M. Lionel COLIN
 8 Rue Albert Einstein
 54320 Maxéville

Prélèvement :

Commande ITGA : IT0724-52099
 Echantillon ITGA : IT072411-10211
 Reçu au laboratoire le : 12/11/2024

Réf. Client : Le laboratoire n'est pas responsable des données fournies par le client qui sont simplement retranscrites ci-dessous.

Commande	2411ENE00_-_BI12380000000147_2024_11_08_1112_2297
Dossier client	2411ENE00 - BI12380000000147 - 09 QUAI DE MARNE 51200 EPERNAY
Echantillon	P051 - Colle de carrelage plan travail - 1er étage - séjour cuisine 1
Description ITGA	Peinture / Carrelage / Colle beige / Joint cassant gris / Bois

Préparation Effectuée de façon à être représentative de l'échantillon conformément à l'arrêté du 1er octobre 2019 :

- Pour une analyse au Microscopie Electronique à Transmission Analytique (META) en fonction de la nature de la prise d'essai :
 - (A) - Traitement mécanique en milieu aqueux
 - (B) - Traitement chimique et mécanique au chloroforme

Technique Analytique

- Microscopie Electronique à Transmission Analytique (parties pertinentes de la norme NF X 43-050) : Morphologie, EDX et diffraction électronique
- La détection de fibres d'amiante est garantie si la teneur est supérieure ou égale à 0,1 % en masse.

Résultat :

Fraction Analysée	Technique analytique (Méthode de préparation) et date d'analyse	Résultat	Variété d'amiante	Eléments analytiques
► Peinture non séparable + Colle beige non séparable + Joint cassant gris non séparable	META (A) le 13/11/2024 Nombre de préparations : 1 Nombre de supports d'analyse : 2	Amiante non détecté (1)	---	Analyste : OFP (2)
Carrelage + Bois	Non analysé			

(1) Aucune fibre d'amiante n'a été détectée, l'échantillon objet de l'essai peut éventuellement renfermer une teneur en fibre d'amiante inférieure à la limite de détection.

(2) Pour les couches non-séparables et identifiées comme telles, la limite de détection est garantie sur la prise d'essai. La limite de détection est garantie sur chaque couche si la prise d'essai contient au plus 2 couches en quantité suffisante pour analyse.

Les couches formalisées en gras dans la description ITGA ont été identifiées par le laboratoire alors qu'elles n'avaient pas été distinguées par le client. Si les couches étaient susceptibles de contenir de l'amiante par nature elles ont fait l'objet d'une analyse.

Dans le cas d'une demande d'analyse de couche(s) spécifique(s), seules les couches non distinguables à l'œil nu par le client, ont été analysées.

Validé par : **Ronan LE PENNEC** Analyste

La reproduction de ce rapport d'essai n'est autorisée que sous sa forme intégrale ; ce rapport ne doit pas être reproduit partiellement sans l'approbation du laboratoire.
 Sauf demande particulière et écrite du client, les échantillons sont conservés pendant 6 mois et les rapports pendant 10 ans.

DTA 164 rev 26

Page 1 / 1



Parc Edonia - Bât. R - Rue de la Terre Adélie - CS n° 66862
 35768 SAINT-GREGOIRE CEDEX
 Tél : 02.99.35.41.41
 Fax : 02.99.35.41.42
 www.itga.fr



Accréditation n° 1-5967

Portée disponible
 sur www.cofrac.fr



L'accréditation du COFRAC atteste de la compétence des laboratoires pour les seuls essais couverts par l'accréditation qui sont identifiés par le symbole : ►

RAPPORT D'ESSAI N° IT072411-10212 EN DATE DU 13/11/2024

RECHERCHE ET IDENTIFICATION D'AMIANTE SUR UN PRELEVEMENT DE MATERIAU

Ce rapport d'essai ne concerne que les échantillons soumis à l'analyse tels qu'ils ont été reçus au laboratoire.

Client :

SOCOTEC DIAGNOSTIC MAXEVILLE (ENE00) - BSSI
 M. Lionel COLIN
 8 Rue Albert Einstein
 54320 Maxéville

Prélèvement :

Commande ITGA : IT0724-52099
 Echantillon ITGA : IT072411-10212
 Reçu au laboratoire le : 12/11/2024

Réf. Client :

Le laboratoire n'est pas responsable des données fournies par le client qui sont simplement retranscrites ci-dessous.

Commande	2411ENE00_-_BI12380000000147_2024_11_08_1112_2297
Dossier client	2411ENE00 - BI12380000000147 - 09 QUAI DE MARNE 51200 EPERNAY
Echantillon	P052 - Colle de faïence - 1er étage - séjour cuisine 1
Description ITGA	Carrelage / Colle grise

Préparation

Effectuée de façon à être représentative de l'échantillon conformément à l'arrêté du 1er octobre 2019 :

- Pour une analyse au Microscope Electronique à Transmission Analytique (META) en fonction de la nature de la prise d'essai :
 - (A) - Traitement mécanique en milieu aqueux
 - (B) - Traitement chimique et mécanique au chloroforme

Technique Analytique

- Microscopie Electronique à Transmission Analytique (parties pertinentes de la norme NF X 43-050) : Morphologie, EDX et diffraction électronique
- La détection de fibres d'amiante est garantie si la teneur est supérieure ou égale à 0,1 % en masse.

Résultat :

Fraction Analysée	Technique analytique (Méthode de préparation et date d'analyse)	Résultat	Variété d'amiante	Eléments analytiques
Carrelage	Non analysé			
►Colle grise	META (A) le 13/11/2024 Nombre de préparations : 1 Nombre de supports d'analyse : 2	Amiante non détecté (1)	---	Analyste : OFP

(1) Aucune fibre d'amiante n'a été détectée, l'échantillon objet de l'essai peut éventuellement renfermer une teneur en fibre d'amiante inférieure à la limite de détection.

Validé par : Ronan LE PENNEC Analyste

La reproduction de ce rapport d'essai n'est autorisée que sous sa forme intégrale ; ce rapport ne doit pas être reproduit partiellement sans l'approbation du laboratoire.
 Sauf demande particulière et écrite du client, les échantillons sont conservés pendant 6 mois et les rapports pendant 10 ans.

DTA 164 rev 26

Page 1 / 1



Parc Edonia - Bât. R - Rue de la Terre Adélie - CS n° 66862
 35768 SAINT-GREGOIRE CEDEX
 Tél : 02.99.35.41.41
 Fax : 02.99.35.41.42
 www.itga.fr



Accréditation n° 1-5967

Portée disponible
 sur www.cofrac.fr



L'accréditation du COFRAC atteste de la compétence des laboratoires pour les seuls essais couverts par l'accréditation qui sont identifiés par le symbole : ►

RAPPORT D'ESSAI N° IT072411-10213 EN DATE DU 13/11/2024

RECHERCHE ET IDENTIFICATION D'AMIANTE SUR UN PRELEVEMENT DE MATERIAU

Ce rapport d'essai ne concerne que les échantillons soumis à l'analyse tels qu'ils ont été reçus au laboratoire.

Client :

SOCOTEC DIAGNOSTIC MAXEVILLE (ENE00) - BSSI
 M. Lionel COLIN
 8 Rue Albert Einstein
 54320 Maxéville

Prélèvement :

Commande ITGA : IT0724-52099
 Echantillon ITGA : IT072411-10213
 Reçu au laboratoire le : 12/11/2024

Réf. Client : Le laboratoire n'est pas responsable des données fournies par le client qui sont simplement retranscrites ci-dessous.

Commande	2411ENE00_-_BI12380000000147_2024_11_08_1112_2297
Dossier client	2411ENE00 - BI12380000000147 - 09 QUAI DE MARNE 51200 EPERNAY
Echantillon	P053 - Colle non bitumineuse - 1er étage - séjour cuisine 1
Description ITGA	Colle polymère jaune / Ragréage rose / Matériau gris

Préparation Effectuée de façon à être représentative de l'échantillon conformément à l'arrêté du 1er octobre 2019 :

- Pour une analyse au Microscopie Electronique à Transmission Analytique (META) en fonction de la nature de la prise d'essai :
 - (A) - Traitement mécanique en milieu aqueux
 - (B) - Traitement chimique et mécanique au chloroforme

Technique Analytique

- Microscopie Electronique à Transmission Analytique (parties pertinentes de la norme NF X 43-050) : Morphologie, EDX et diffraction électronique
- La détection de fibres d'amiante est garantie si la teneur est supérieure ou égale à 0,1 % en masse.

Résultat :

Fraction Analysée	Technique analytique (Méthode de préparation) et date d'analyse	Résultat	Variété d'amiante	Eléments analytiques
► Colle polymère jaune non séparable + Ragréage rose non séparable + Matériau gris non séparable	META (A) le 13/11/2024 Nombre de préparations : 1 Nombre de supports d'analyse : 2	Amiante non détecté (1)	---	Analyste : OFP (2)

(1) Aucune fibre d'amiante n'a été détectée, l'échantillon objet de l'essai peut éventuellement renfermer une teneur en fibre d'amiante inférieure à la limite de détection.

(2) Pour les couches non-séparables et identifiées comme telles, la limite de détection est garantie sur la prise d'essai. La limite de détection est garantie sur chaque couche si la prise d'essai contient au plus 2 couches en quantité suffisante pour analyse.

Les couches formalisées en gras dans la description ITGA ont été identifiées par le laboratoire alors qu'elles n'avaient pas été distinguées par le client. Si les couches étaient susceptibles de contenir de l'amiante par nature elles ont fait l'objet d'une analyse.

Dans le cas d'une demande d'analyse de couche(s) spécifique(s), seules les couches non distinguables à l'œil nu par le client, ont été analysées.

Validé par : **Ronan LE PENNEC** Analyste

La reproduction de ce rapport d'essai n'est autorisée que sous sa forme intégrale ; ce rapport ne doit pas être reproduit partiellement sans l'approbation du laboratoire.
 Sauf demande particulière et écrite du client, les échantillons sont conservés pendant 6 mois et les rapports pendant 10 ans.

DTA 164 rev 26

Page 1 / 1



Parc Edonia - Bât. R - Rue de la Terre Adélie - CS n° 66862
 35768 SAINT-GREGOIRE CEDEX
 Tél : 02.99.35.41.41
 Fax : 02.99.35.41.42
 www.itga.fr



Accréditation n° 1-5967

Portée disponible
 sur www.cofrac.fr



L'accréditation du COFRAC atteste de la compétence des laboratoires pour les seuls essais couverts par l'accréditation qui sont identifiés par le symbole : ►

RAPPORT D'ESSAI N° IT072411-10214 EN DATE DU 13/11/2024

RECHERCHE ET IDENTIFICATION D'AMIANTE SUR UN PRELEVEMENT DE MATERIAU

Ce rapport d'essai ne concerne que les échantillons soumis à l'analyse tels qu'ils ont été reçus au laboratoire.

Client :

SOCOTEC DIAGNOSTIC MAXEVILLE (ENE00) - BSSI
 M. Lionel COLIN
 8 Rue Albert Einstein
 54320 Maxéville

Prélèvement :

Commande ITGA : IT0724-52099
 Echantillon ITGA : IT072411-10214
 Reçu au laboratoire le : 12/11/2024

Réf. Client : Le laboratoire n'est pas responsable des données fournies par le client qui sont simplement retranscrites ci-dessous.

Commande	2411ENE00_-_BI12380000000147_2024_11_08_1112_2297
Dossier client	2411ENE00 - BI12380000000147 - 09 QUAI DE MARNE 51200 EPERNAY
Echantillon	P054 - Enduit extérieur (projeté, lisse ou taloché) - Rez de chaussée - façade
Description ITGA	Enduit plâtreux blanc en vrac

Préparation Effectuée de façon à être représentative de l'échantillon conformément à l'arrêté du 1er octobre 2019 :

- Pour une analyse au Microscope Electronique à Transmission Analytique (META) en fonction de la nature de la prise d'essai :
 - (A) - Traitement mécanique en milieu aqueux
 - (B) - Traitement chimique et mécanique au chloroforme

Technique Analytique

- Microscopie Electronique à Transmission Analytique (parties pertinentes de la norme NF X 43-050) : Morphologie, EDX et diffraction électronique
- La détection de fibres d'amiante est garantie si la teneur est supérieure ou égale à 0,1 % en masse.

Résultat :

Fraction Analysée	Technique analytique (Méthode de préparation) et date d'analyse	Résultat	Variété d'amiante	Eléments analytiques
► Enduit plâtreux blanc en vrac	META (A) le 13/11/2024 Nombre de préparations : 1 Nombre de supports d'analyse : 2	Amiante non détecté (1)	---	Analyste : DGM (2)

- (1) Aucune fibre d'amiante n'a été détectée, l'échantillon objet de l'essai peut éventuellement renfermer une teneur en fibre d'amiante inférieure à la limite de détection.
 (2) Pour les couches réceptionnées en vrac et identifiées comme telles, la limite de détection est garantie uniquement sur la prise d'essai et non par couche.

Validé par : Ronan LE PENNEC Analyste

La reproduction de ce rapport d'essai n'est autorisée que sous sa forme intégrale ; ce rapport ne doit pas être reproduit partiellement sans l'approbation du laboratoire.
 Sauf demande particulière et écrite du client, les échantillons sont conservés pendant 6 mois et les rapports pendant 10 ans.

DTA 164 rev 26

Page 1 / 1



Parc Edonia - Bât. R - Rue de la Terre Adélie - CS n° 66862
 35768 SAINT-GREGOIRE CEDEX
 Tél : 02.99.35.41.41
 Fax : 02.99.35.41.42
 www.itga.fr



Accréditation n° 1-5967
 Portée disponible
 sur www.cofrac.fr



L'accréditation du COFRAC atteste de la compétence des laboratoires pour les seuls essais couverts par l'accréditation qui sont identifiés par le symbole : ►

RAPPORT D'ESSAI N° IT072411-10215 EN DATE DU 13/11/2024

RECHERCHE ET IDENTIFICATION D'AMIANTE SUR UN PRELEVEMENT DE MATERIAU

Ce rapport d'essai ne concerne que les échantillons soumis à l'analyse tels qu'ils ont été reçus au laboratoire.

Client :

SOCOTEC DIAGNOSTIC MAXEVILLE (ENE00) - BSSI
 M. Lionel COLIN
 8 Rue Albert Einstein
 54320 Maxéville

Prélèvement :

Commande ITGA : IT0724-52099
 Echantillon ITGA : IT072411-10215
 Reçu au laboratoire le : 12/11/2024

Réf. Client : Le laboratoire n'est pas responsable des données fournies par le client qui sont simplement retranscrites ci-dessous.

Commande	2411ENE00_-_BI12380000000147_2024_11_08_1112_2297
Dossier client	2411ENE00 - BI12380000000147 - 09 QUAI DE MARNE 51200 EPERNAY
Echantillon	P055 - Releve : revêtement bitumineux (bandes, les) - 1er étage - terrasse
Description ITGA	Revêtement bitumineux noir / Matériau gris hétérogène

Préparation Effectuée de façon à être représentative de l'échantillon conformément à l'arrêté du 1er octobre 2019 :

- Pour une analyse au Microscopie Electronique à Transmission Analytique (META) en fonction de la nature de la prise d'essai :
 - (A) - Traitement mécanique en milieu aqueux
 - (B) - Traitement chimique et mécanique au chloroforme

Technique Analytique

- Microscopie Electronique à Transmission Analytique (parties pertinentes de la norme NF X 43-050) : Morphologie, EDX et diffraction électronique
- La détection de fibres d'amiante est garantie si la teneur est supérieure ou égale à 0,1 % en masse.

Résultat :

Fraction Analysée	Technique analytique (Méthode de préparation) et date d'analyse	Résultat	Variété d'amiante	Eléments analytiques
► Revêtement bitumineux noir + Matériau gris hétérogène non séparable	META (B) le 13/11/2024 Nombre de préparations : 2 Nombre de supports d'analyse : 4	Présence de fibres d'amiante	Chrysotile	Autres fibres inhalables distingues par M/D. (1) Analyste : AHZ (2)

(1) D'autres fibres minérales susceptibles d'être inhalées (dont la largeur est inférieure à 3 µm) ont été détectées. Ces fibres ont pu être différenciées de fibres d'amiante via les critères d'identification reportés dans les données analytiques (M : Morphologie / D : Diffraction électronique / A : Analyse EDX).

(2) Pour les couches non-séparables et identifiées comme telles, la limite de détection est garantie sur la prise d'essai. La limite de détection est garantie sur chaque couche si la prise d'essai contient au plus 2 couches en quantité suffisante pour analyse.

Les couches formalisées en gras dans la description ITGA ont été identifiées par le laboratoire alors qu'elles n'avaient pas été distinguées par le client. Si les couches étaient susceptibles de contenir de l'amiante par nature elles ont fait l'objet d'une analyse.

Dans le cas d'une demande d'analyse de couche(s) spécifique(s), seules les couches non distinguables à l'œil nu par le client, ont été analysées.

Validé par : **Ronan LE PENNEC** Analyste

La reproduction de ce rapport d'essai n'est autorisée que sous sa forme intégrale ; ce rapport ne doit pas être reproduit partiellement sans l'approbation du laboratoire.
 Sauf demande particulière et écrite du client, les échantillons sont conservés pendant 6 mois et les rapports pendant 10 ans.

DTA 164 rev 26

Page 1 / 1



Parc Edonia - Bât. R - Rue de la Terre Adélie - CS n° 66862
 35768 SAINT-GREGOIRE CEDEX
 Tél : 02.99.35.41.41
 Fax : 02.99.35.41.42
 www.itga.fr



Accréditation n° 1-5967

Portée disponible
 sur www.cofrac.fr



L'accréditation du COFRAC atteste de la compétence des laboratoires pour les seuls essais couverts par l'accréditation qui sont identifiés par le symbole : ►

RAPPORT D'ESSAI N° IT072411-10216 EN DATE DU 13/11/2024

RECHERCHE ET IDENTIFICATION D'AMIANTE SUR UN PRELEVEMENT DE MATERIAU

Ce rapport d'essai ne concerne que les échantillons soumis à l'analyse tels qu'ils ont été reçus au laboratoire.

Client :

SOCOTEC DIAGNOSTIC MAXEVILLE (ENE00) - BSSI
 M. Lionel COLIN
 8 Rue Albert Einstein
 54320 Maxéville

Prélèvement :

Commande ITGA : IT0724-52099
 Echantillon ITGA : IT072411-10216
 Reçu au laboratoire le : 12/11/2024

Réf. Client :

Le laboratoire n'est pas responsable des données fournies par le client qui sont simplement retranscrites ci-dessous.

Commande	2411ENE00_-_BI12380000000147_2024_11_08_1112_2297
Dossier client	2411ENE00 - BI12380000000147 - 09 QUAI DE MARNE 51200 EPERNAY
Echantillon	P056 - Partie plane : revêtement bitumineux (bandes, les) - 1er étage - terrasse
Description ITGA	Matériau bitumineux noir avec aluminium avec couche en toile

Préparation

Effectuée de façon à être représentative de l'échantillon conformément à l'arrêté du 1er octobre 2019 :

- Pour une analyse au Microscopie Electronique à Transmission Analytique (META) en fonction de la nature de la prise d'essai :
 - (A) - Traitement mécanique en milieu aqueux
 - (B) - Traitement chimique et mécanique au chloroforme

Technique Analytique

- Microscopie Electronique à Transmission Analytique (parties pertinentes de la norme NF X 43-050) : Morphologie, EDX et diffraction électronique
- La détection de fibres d'amiante est garantie si la teneur est supérieure ou égale à 0,1 % en masse.

Résultat :

Fraction Analysée	Technique analytique (Méthode de préparation) et date d'analyse	Résultat	Variété d'amiante	Eléments analytiques
► Matériau bitumineux noir avec aluminium avec couche en toile	META (B) le 13/11/2024 Nombre de préparations : 1 Nombre de supports d'analyse : 2	Amiante non détecté (1)	---	Analyste : DHC

(1) Aucune fibre d'amiante n'a été détectée, l'échantillon objet de l'essai peut éventuellement renfermer une teneur en fibre d'amiante inférieure à la limite de détection.

Validé par : Ronan LE PENNEC Analyste

La reproduction de ce rapport d'essai n'est autorisée que sous sa forme intégrale ; ce rapport ne doit pas être reproduit partiellement sans l'approbation du laboratoire.
 Sauf demande particulière et écrite du client, les échantillons sont conservés pendant 6 mois et les rapports pendant 10 ans.

DTA 164 rev 26

Page 1 / 1



Parc Edonia - Bât. R - Rue de la Terre Adélie - CS n° 66862
 35768 SAINT-GREGOIRE CEDEX
 Tél : 02.99.35.41.41
 Fax : 02.99.35.41.42
 www.itga.fr



Accréditation n° 1-5967

Portée disponible
 sur www.cofrac.fr



L'accréditation du COFRAC atteste de la compétence des laboratoires pour les seuls essais couverts par l'accréditation qui sont identifiés par le symbole : ►

RAPPORT D'ESSAI N° IT072411-10217 EN DATE DU 13/11/2024

RECHERCHE ET IDENTIFICATION D'AMIANTE SUR UN PRELEVEMENT DE MATERIAU

Ce rapport d'essai ne concerne que les échantillons soumis à l'analyse tels qu'ils ont été reçus au laboratoire.

Client :

SOCOTEC DIAGNOSTIC MAXEVILLE (ENE00) - BSSI
 M. Lionel COLIN
 8 Rue Albert Einstein
 54320 Maxéville

Prélèvement :

Commande ITGA : IT0724-52099
 Echantillon ITGA : IT072411-10217
 Reçu au laboratoire le : 12/11/2024

Réf. Client : Le laboratoire n'est pas responsable des données fournies par le client qui sont simplement retranscrites ci-dessous.

Commande	2411ENE00_-_BI12380000000147_2024_11_08_1112_2297
Dossier client	2411ENE00 - BI12380000000147 - 09 QUAI DE MARNE 51200 EPERNAY
Echantillon	P057 - Crepis extérieur ébrasements - Rez de chaussée - façade
Description ITGA	Peinture / Matériau rose / Matériau plâtreux blanc en vrac

Préparation Effectuée de façon à être représentative de l'échantillon conformément à l'arrêté du 1er octobre 2019 :

- Pour une analyse au Microscopie Electronique à Transmission Analytique (META) en fonction de la nature de la prise d'essai :
 - (A) - Traitement mécanique en milieu aqueux
 - (B) - Traitement chimique et mécanique au chloroforme

Technique Analytique

- Microscopie Electronique à Transmission Analytique (parties pertinentes de la norme NF X 43-050) : Morphologie, EDX et diffraction électronique
- La détection de fibres d'amiante est garantie si la teneur est supérieure ou égale à 0,1 % en masse.

Résultat :

Fraction Analysée	Technique analytique (Méthode de préparation) et date d'analyse	Résultat	Variété d'amiante	Eléments analytiques
► Peinture non séparable + Matériau rose non séparable + Matériau plâtreux blanc en vrac non séparable	META (A) le 13/11/2024 Nombre de préparations : 1 Nombre de supports d'analyse : 2	Présence de fibres d'amiante	Chrysotile	Analyste : DGM (1)

(1) Pour les couches réceptionnées en vrac et identifiées comme telles, la limite de détection est garantie uniquement sur la prise d'essai et non par couche.

Les couches formalisées en gras dans la description ITGA ont été identifiées par le laboratoire alors qu'elles n'avaient pas été distinguées par le client. Si les couches étaient susceptibles de contenir de l'amiante par nature elles ont fait l'objet d'une analyse.

Dans le cas d'une demande d'analyse de couche(s) spécifique(s), seules les couches non distinguables à l'œil nu par le client, ont été analysées.

Validé par : Ronan LE PENNEC Analyste

La reproduction de ce rapport d'essai n'est autorisée que sous sa forme intégrale ; ce rapport ne doit pas être reproduit partiellement sans l'approbation du laboratoire.
 Sauf demande particulière et écrite du client, les échantillons sont conservés pendant 6 mois et les rapports pendant 10 ans.

DTA 164 rev 26

Page 1 / 1



Parc Edonia - Bât. R - Rue de la Terre Adélie - CS n° 66862
35768 SAINT-GREGOIRE CEDEX
Tél : 02.99.35.41.41
Fax : 02.99.35.41.42
www.itga.fr



Accréditation n° 1-5967

Portée disponible
sur www.cofrac.fr



L'accréditation du COFRAC atteste de la compétence des laboratoires pour les seuls essais couverts par l'accréditation qui sont identifiés par le symbole : ►

RAPPORT D'ESSAI N° IT072411-10218 EN DATE DU 13/11/2024

RECHERCHE ET IDENTIFICATION D'AMIANTE SUR UN PRELEVEMENT DE MATERIAU

Ce rapport d'essai ne concerne que les échantillons soumis à l'analyse tels qu'ils ont été reçus au laboratoire.

Client :

SOCOTEC DIAGNOSTIC MAXEVILLE (ENE00) - BSSI
M. Lionel COLIN
8 Rue Albert Einstein
54320 Maxéville

Prélèvement :

Commande ITGA : IT0724-52099
Echantillon ITGA : IT072411-10218
Reçu au laboratoire le : 12/11/2024

Réf. Client : Le laboratoire n'est pas responsable des données fournies par le client qui sont simplement retranscrites ci-dessous.

Commande	2411ENE00_-_BI12380000000147_2024_11_08_1112_2297
Dossier client	2411ENE00 - BI12380000000147 - 09 QUAI DE MARNE 51200 EPERNAY
Echantillon	P058 - Crepis extérieur - Rez de chaussée - façade
Description ITGA	Matériau beige et gris en vrac hétérogène

Préparation Effectuée de façon à être représentative de l'échantillon conformément à l'arrêté du 1er octobre 2019 :

- Pour une analyse au Microscope Electronique à Transmission Analytique (META) en fonction de la nature de la prise d'essai :
 - (A) - Traitement mécanique en milieu aqueux
 - (B) - Traitement chimique et mécanique au chloroforme

Technique Analytique

- Microscopie Electronique à Transmission Analytique (parties pertinentes de la norme NF X 43-050) : Morphologie, EDX et diffraction électronique
- La détection de fibres d'amiante est garantie si la teneur est supérieure ou égale à 0,1 % en masse.

Résultat :

Fraction Analysée	Technique analytique (Méthode de préparation) et date d'analyse	Résultat	Variété d'amiante	Eléments analytiques
► Matériau beige et gris en vrac hétérogène	META (A) le 13/11/2024 Nombre de préparations : 2 Nombre de supports d'analyse : 4	Amiante non détecté (1)	---	Analyste : PES (2)

- (1) Aucune fibre d'amiante n'a été détectée, l'échantillon objet de l'essai peut éventuellement renfermer une teneur en fibre d'amiante inférieure à la limite de détection.
(2) Pour les couches réceptionnées en vrac et identifiées comme telles, la limite de détection est garantie uniquement sur la prise d'essai et non par couche.

Validé par : Ronan LE PENNEC Analyste

La reproduction de ce rapport d'essai n'est autorisée que sous sa forme intégrale ; ce rapport ne doit pas être reproduit partiellement sans l'approbation du laboratoire.
Sauf demande particulière et écrite du client, les échantillons sont conservés pendant 6 mois et les rapports pendant 10 ans.

DTA 164 rev 26

Page 1 / 1



Parc Edonia - Bât. R - Rue de la Terre Adélie - CS n° 66862
 35768 SAINT-GREGOIRE CEDEX
 Tél : 02.99.35.41.41
 Fax : 02.99.35.41.42
 www.itga.fr



Accréditation n° 1-5967

Portée disponible
 sur www.cofrac.fr



L'accréditation du COFRAC atteste de la compétence des laboratoires pour les seuls essais couverts par l'accréditation qui sont identifiés par le symbole : ►

RAPPORT D'ESSAI N° IT072411-10219 EN DATE DU 13/11/2024

RECHERCHE ET IDENTIFICATION D'AMIANTE SUR UN PRELEVEMENT DE MATERIAU

Ce rapport d'essai ne concerne que les échantillons soumis à l'analyse tels qu'ils ont été reçus au laboratoire.

Client :

SOCOTEC DIAGNOSTIC MAXEVILLE (ENE00) - BSSI
 M. Lionel COLIN
 8 Rue Albert Einstein
 54320 Maxéville

Prélèvement :

Commande ITGA : IT0724-52099
 Echantillon ITGA : IT072411-10219
 Reçu au laboratoire le : 12/11/2024

Réf. Client :

Le laboratoire n'est pas responsable des données fournies par le client qui sont simplement retranscrites ci-dessous.

Commande	2411ENE00_-_BI1238000000147_2024_11_08_1112_2297
Dossier client	2411ENE00 - BI1238000000147 - 09 QUAI DE MARNE 51200 EPERNAY
Echantillon	P059 - Joint de mastic de vitrage (notamment chassis aluminium) - Rez de chaussée - hall
Description ITGA	Peintures multiples / Matériau gris

Préparation

Effectuée de façon à être représentative de l'échantillon conformément à l'arrêté du 1er octobre 2019 :

- Pour une analyse au Microscopie Electronique à Transmission Analytique (META) en fonction de la nature de la prise d'essai :
 - (A) - Traitement mécanique en milieu aqueux
 - (B) - Traitement chimique et mécanique au chloroforme

Technique Analytique

- Microscopie Electronique à Transmission Analytique (parties pertinentes de la norme NF X 43-050) : Morphologie, EDX et diffraction électronique
- La détection de fibres d'amiante est garantie si la teneur est supérieure ou égale à 0,1 % en masse.

Résultat :

Fraction Analysée	Technique analytique (Méthode de préparation) et date d'analyse	Résultat	Variété d'amiante	Eléments analytiques
► Peintures multiples non séparable + Matériau gris	META (A) le 13/11/2024 Nombre de préparations : 1 Nombre de supports d'analyse : 2	Amiante non détecté (1)	---	Analyste : OFP (2)

(1) Aucune fibre d'amiante n'a été détectée, l'échantillon objet de l'essai peut éventuellement renfermer une teneur en fibre d'amiante inférieure à la limite de détection.

(2) Pour les couches non-séparables et identifiées comme telles, la limite de détection est garantie sur la prise d'essai. La limite de détection est garantie sur chaque couche si la prise d'essai contient au plus 2 couches en quantité suffisante pour analyse.

Les couches formalisées en gras dans la description ITGA ont été identifiées par le laboratoire alors qu'elles n'avaient pas été distinguées par le client. Si les couches étaient susceptibles de contenir de l'amiante par nature elles ont fait l'objet d'une analyse.

Dans le cas d'une demande d'analyse de couche(s) spécifique(s), seules les couches non distinguables à l'œil nu par le client, ont été analysées.

Validé par : Ronan LE PENNEC Analyste

La reproduction de ce rapport d'essai n'est autorisée que sous sa forme intégrale ; ce rapport ne doit pas être reproduit partiellement sans l'approbation du laboratoire.
 Sauf demande particulière et écrite du client, les échantillons sont conservés pendant 6 mois et les rapports pendant 10 ans.

DTA 164 rev 26

Page 1 / 1



Parc Edonia - Bât. R - Rue de la Terre Adélie - CS n° 66862
35768 SAINT-GREGOIRE CEDEX
Tél : 02.99.35.41.41
Fax : 02.99.35.41.42
www.itga.fr



Accréditation n° 1-5967

Portée disponible
sur www.cofrac.fr



L'accréditation du COFRAC atteste de la compétence des laboratoires pour les seuls essais couverts par l'accréditation qui sont identifiés par le symbole : ►

RAPPORT D'ESSAI N° IT072411-10220 EN DATE DU 13/11/2024

RECHERCHE ET IDENTIFICATION D'AMIANTE SUR UN PRELEVEMENT DE MATERIAU

Ce rapport d'essai ne concerne que les échantillons soumis à l'analyse tels qu'ils ont été reçus au laboratoire.

Client :

SOCOTEC DIAGNOSTIC MAXEVILLE (ENE00) - BSSI
M. Lionel COLIN
8 Rue Albert Einstein
54320 Maxéville

Prélèvement :

Commande ITGA : IT0724-52099
Echantillon ITGA : IT072411-10220
Reçu au laboratoire le : 12/11/2024

Réf. Client : Le laboratoire n'est pas responsable des données fournies par le client qui sont simplement retranscrites ci-dessous.

Commande	2411ENE00_-_BI12380000000147_2024_11_08_1112_2297
Dossier client	2411ENE00 - BI12380000000147 - 09 QUAI DE MARNE 51200 EPERNAY
Echantillon	P060 - Conduit en fibres-ciment - Rez de chaussée - façade
Description ITGA	Fibrociment gris avec fibres visibles

Préparation Effectuée de façon à être représentative de l'échantillon conformément à l'arrêté du 1er octobre 2019 :

- Pour une analyse au Microscope Optique à Lumière Polarisée (MOLP) : Prélèvement et montage adapté sur lame de microscopie

Technique Analytique

- Microscopie Optique à Lumière Polarisée (parties pertinentes de la norme NF ISO 22262-1) : Morphologie et critères optiques

La détection de fibres d'amiante optiquement observables est garantie si la teneur est supérieure ou égale à 0,1 % en masse.

Résultat :

Fraction Analysée	Technique analytique (Méthode de préparation) et date d'analyse	Résultat	Variété d'amiante	Éléments analytiques
► Fibrociment gris avec fibres visibles	MOLP le 12/11/2024 Nombre de préparations : 2 Nombre de supports d'analyse : 2	Présence de fibres d'amiante	Chrysotile Crocidolite	Analyste : MMR

Validé par : Ronan LE PENNEC Analyste

La reproduction de ce rapport d'essai n'est autorisée que sous sa forme intégrale ; ce rapport ne doit pas être reproduit partiellement sans l'approbation du laboratoire.
Sauf demande particulière et écrite du client, les échantillons sont conservés pendant 6 mois et les rapports pendant 10 ans.

DTA 164 rev 26

Page 1 / 1



Parc Edonia - Bât. R - Rue de la Terre Adélie - CS n° 66862
35768 SAINT-GREGOIRE CEDEX
Tél : 02.99.35.41.41
Fax : 02.99.35.41.42
www.itga.fr



Accréditation n° 1-5967

Portée disponible
sur www.cofrac.fr



L'accréditation du COFRAC atteste de la compétence des laboratoires pour les seuls essais couverts par l'accréditation qui sont identifiés par le symbole : ►

RAPPORT D'ESSAI N° IT072411-10221 EN DATE DU 13/11/2024

RECHERCHE ET IDENTIFICATION D'AMIANTE SUR UN PRELEVEMENT DE MATERIAU

Ce rapport d'essai ne concerne que les échantillons soumis à l'analyse tels qu'ils ont été reçus au laboratoire.

Client :

SOCOTEC DIAGNOSTIC MAXEVILLE (ENE00) - BSSI
M. Lionel COLIN
8 Rue Albert Einstein
54320 Maxéville

Prélèvement :

Commande ITGA : IT0724-52099
Echantillon ITGA : IT072411-10221
Reçu au laboratoire le : 12/11/2024

Réf. Client :

Le laboratoire n'est pas responsable des données fournies par le client qui sont simplement retranscrites ci-dessous.

Commande	2411ENE00_-_BI12380000000147_2024_11_08_1112_2297
Dossier client	2411ENE00 - BI12380000000147 - 09 QUAI DE MARNE 51200 EPERNAY
Echantillon	P061 - Conduit de ventilation - Rez de chaussée - façade
Description ITGA	Matériau compact gris avec fibres visibles

Préparation

Effectuée de façon à être représentative de l'échantillon conformément à l'arrêté du 1er octobre 2019 :

- Pour une analyse au Microscope Optique à Lumière Polarisée (MOLP) : Prélèvement et montage adapté sur lame de microscopie

Technique Analytique

- Microscopie Optique à Lumière Polarisée (parties pertinentes de la norme NF ISO 22262-1) : Morphologie et critères optiques
- La détection de fibres d'amiante optiquement observables est garantie si la teneur est supérieure ou égale à 0,1 % en masse.

Résultat :

Fraction Analysée	Technique analytique (Méthode de préparation) et date d'analyse	Résultat	Variété d'amiante	Éléments analytiques
► Matériau compact gris avec fibres visibles	MOLP le 12/11/2024 Nombre de préparations : 1 Nombre de supports d'analyse : 1	Présence de fibres d'amiante	Chrysotile	Analyste : MMR

Validé par : Ronan LE PENNEC Analyste

La reproduction de ce rapport d'essai n'est autorisée que sous sa forme intégrale ; ce rapport ne doit pas être reproduit partiellement sans l'approbation du laboratoire.
Sauf demande particulière et écrite du client, les échantillons sont conservés pendant 6 mois et les rapports pendant 10 ans.

DTA 164 rev 26

Page 1 / 1

ANNEXE 4 - AUTRES DOCUMENTS

ANNEXE 5 - CERTIFICAT DE COMPETENCES



Certificat N° C3194

Monsieur Lionel COLIN

Certifié dans le cadre du processus de certification PR04 et / ou PR16 consultable sur www.qualixpert.com conformément à l'ordonnance 2005-655 titre III du 8 juin 2005 et au décret 2006-1114 du 05 septembre 2006.

dans le(s) domaine(s) suivant(s) :



Diagnostic de performance énergétique tous types de bâtiments	Certificat valable	Arrêté du 20 juillet 2023 définissant les critères de certification des diagnostiqueurs intervenant dans le domaine du diagnostic de performance énergétique.
	Du 20/09/2023	
	au 19/09/2030	
Amiante avec mention	Certificat valable	Arrêté du 1er juillet 2024 définissant les critères de certification des diagnostiqueurs intervenant dans les domaines du diagnostic amiante, électricité, gaz, plomb et termites, de leurs organismes de formation et les exigences applicables aux organismes de certification.
	Du 31/12/2019	
	au 30/12/2026	
Etat des installations intérieures d'électricité	Certificat valable	Arrêté du 1er juillet 2024 définissant les critères de certification des diagnostiqueurs intervenant dans les domaines du diagnostic amiante, électricité, gaz, plomb et termites, de leurs organismes de formation et les exigences applicables aux organismes de certification.
	Du 24/08/2020	
	au 19/09/2026	
Etat des installations intérieures de gaz	Certificat valable	Arrêté du 1er juillet 2024 définissant les critères de certification des diagnostiqueurs intervenant dans les domaines du diagnostic amiante, électricité, gaz, plomb et termites, de leurs organismes de formation et les exigences applicables aux organismes de certification.
	Du 17/09/2020	
	au 22/05/2026	
Constat de risque d'exposition au plomb	Certificat valable	Arrêté du 1er juillet 2024 définissant les critères de certification des diagnostiqueurs intervenant dans les domaines du diagnostic amiante, électricité, gaz, plomb et termites, de leurs organismes de formation et les exigences applicables aux organismes de certification.
	Du 17/09/2020	
	au 27/06/2026	

Date d'établissement le dimanche 01 septembre 2024

Marjorie ALBERT



*Une certification peut être suspendue, modifiée ou retirée à tout moment.
Pour une utilisation appropriée de ce certificat, la portée des certifications et leurs validités doivent être vérifiées sur le site internet de LCC QUALIXPERT www.qualixpert.com.*

F09 Certification de compétence version N 010120

LCC 17 rue Borel - 81100 Castres
Tél. : 05 63 73 06 13 - www.qualixpert.com
SAS au capital de 8000 euros - APE 7120B - RCS Castres SIRET 493 037 832 00018

ANNEXE 6 - ATTESTATION D'ASSURANCE

Votre intermédiaire
MARSH SAS
Département Construction
Tour Ariane
5, Place des Pyramides
La Défense 9
92088 Paris La Défense Cedex

☎ **01 41 34 50 00**

📠 **01 41 34 55 00**

N°ORIAS **07 001 037**
Site ORIAS www.orias.fr

Votre contrat

Construction : Responsabilité
civile professionnelle et
exploitation

Vos références

Contrat : **37503519275087**
Client : **0010834120**



Assurance et Banque

SOCOTEC DIAGNOSTIC
21 Route d'Albert
62450 AVESNES LES BAPAUME

ATTESTATION D'ASSURANCE

L'entreprise d'assurance AXA France IARD atteste que :

SOCOTEC DIAGNOSTIC
21 Route d'Albert
62450 AVESNES LES BAPAUME
N°SIREN : 479 076 838 00032

Est bénéficiaire des garanties du contrat d'assurance n° 37503519275087 pour la période du 01/01/2024 au 31/12/2024.

Ce contrat garanti l'ensemble de ses responsabilités civile professionnelle et exploitation encourues du fait des missions qui lui sont confiées.

Ce contrat garantit, à hauteur de 1.500.000 € par sinistre, notamment :

Les missions relatives à l'état mentionnant la présence ou l'absence de matériau contenant de l'amiante, prévus soit à l'article L.1334-12-1 du code de la santé publique et définie aux articles R.1334-20 à 25 du code de la santé publique, soit aux articles R.4412-97 à R.4412-97-6 du code du travail ainsi que toutes missions de vérification technique et d'assistance technique liées à l'amiante.

Les missions relatives à l'établissement du diagnostic de performance énergétique prévu à l'article L.134-1 du code de la construction et de l'habitation.

Les missions relatives à l'établissement de l'état des installations intérieures de gaz prévu à l'article L.134-6 du code de la construction et de l'habitation.

Les missions relatives à l'établissement de l'état des installations électriques prévu à l'article L.134-7 du code de la construction et de l'habitation.

Les missions relatives à l'établissement de l'état relatif à la présence de termites dans les bâtiments prévu à l'article L.133-6 du code de la construction et de l'habitation.

Les missions de diagnostic ou de vérification relatives à la présence de plomb dans les bâtiments ainsi que les missions relatives à l'établissement du constat de risque d'exposition au plomb prévu aux articles L.1334-5 et L.1334-6 du code de la santé publique.

La présente attestation ne peut engager l'assureur au-delà des clauses et conditions du contrat auquel elle se réfère.

Nanterre le 27/11/2023

POUR LA SOCIÉTÉ :

Guillaume BORIE
Directeur Général Délégué d'AXA France



AXA France IARD - SA au capital de 214 799 030 € - 722 057 460 RCS Nanterre. TVA intracommunautaire n° FR 14 722 057 460. AXA France Vie - SA au capital de 487 725 073,50 € - 310 499 959 RCS Nanterre. AXA Assurances IARD Mutuelle - Société d'Assurance Mutuelle contre l'incendie, les accidents et risques divers. Siren 775 699 309. TVA intracommunautaire n° FR 39 775 699 309. AXA Assurances Vie Mutuelle - Société d'Assurance Mutuelle sur la vie et de capitalisation - Siren 353 457 245 - Sièges sociaux : 313, Terrasses de l'Arche 92727 Nanterre Cedex. Juridica - SA au capital de 14 627 854,68 € - 572 079 150 RCS Versailles - Siège social : 1, place Victorien Sardou 78160 Marly-le-Roi. AXA Assistance France Assurances - SA au capital de 31 275 660 6451 392 724 RCS Nanterre - Siège social : 6, rue André Gide 92320 Châtillon TVA intracommunautaire n° FR 81 451 392 724. Entreprises régies par le Code des assurances.

Votre intermédiaire
MARSH SAS
Département Construction
Tour Ariane
5, Place des Pyramides
La Défense 9
92088 Paris La Défense Cedex

☎ **01 41 34 50 00**

📠 **01 41 34 55 00**

N°ORIAS **07 001 037**
Site ORIAS www.orias.fr

Votre contrat

Construction : Responsabilité
civile professionnelle et
exploitation

Vos références

Contrat : **37503519275087**

Client : **0010834120**



Assurance et Banque

SOCOTEC DIAGNOSTIC
21 Route d'Albert
62450 AVESNES LES BAPAUME

ATTESTATION D'ASSURANCE

L'entreprise d'assurance AXA France IARD atteste que :

SOCOTEC DIAGNOSTIC
21 Route d'Albert
62450 AVESNES LES BAPAUME
N°SIREN : 479 076 838 00032

Est bénéficiaire des garanties du contrat d'assurance n° 37503519275087 pour la période du 01/01/2024 au 31/12/2024.

Ce contrat garantit l'ensemble de ses responsabilités civiles professionnelle et exploitation encourues du fait des missions qui lui sont confiées.

Les montants de garanties suivants sont apportés pour les activités en France Métropolitaine et D.O.M. :

- 1.500.000 € par sinistre tous dommages confondus : Corporels, Matériels et Immatériels consécutifs et non consécutifs.

La présente attestation ne peut engager l'assureur au-delà des clauses et conditions du contrat auquel elle se réfère.

Nanterre le 27/11/2023

POUR LA SOCIÉTÉ :

Guillaume BORIE
Directeur Général Délégué d'AXA France



AXA France IARD - SA au capital de 214 799 030 € - 722 057 460 RCS Nanterre. TVA intracommunautaire n° FR 14 722 057 460. AXA France Vie - SA au capital de 487 725 073,50 € - 310 499 959 RCS Nanterre. AXA Assurances IARD Mutuelle - Société d'Assurance Mutuelle contre l'incendie, les accidents et risques divers. Siren 775 699 309. TVA intracommunautaire n° FR 39 775 699 309. AXA Assurances Vie Mutuelle - Société d'Assurance Mutuelle sur la vie et de capitalisation - Siren 353 457 245 - Sièges sociaux : 313, Terrasses de l'Arche 92727 Nanterre Cedex. Juridica - SA au capital de 14 627 854,68 € - 572 079 150 RCS Versailles - Siège social : 1, place Victorien Sardou 78160 Marly-le-Roi. AXA Assistance France Assurances - SA au capital de 31 275 660 6451 392 724 RCS Nanterre - Siège social : 6, rue André Gide 92320 Châtillon TVA intracommunautaire n° FR 81 451 392 724. Entreprises régies par le Code des assurances.